

Come arrivare in ospedale



ASSOCIAZIONE GENITORI ONCO-EMATOLOGIA PEDIATRICA
"Per un sorriso in più"
ONLUS
LECCE



Con il patrocinio di
ASL LECCE



Dalla stazione ferroviaria:

- con l'**autobus 24/25** che passa ogni mezz'ora;
- con il **TAXI** chiamare i seguenti numeri:

0832-247978

0832-246150

0832-306045

Guida per gli utenti

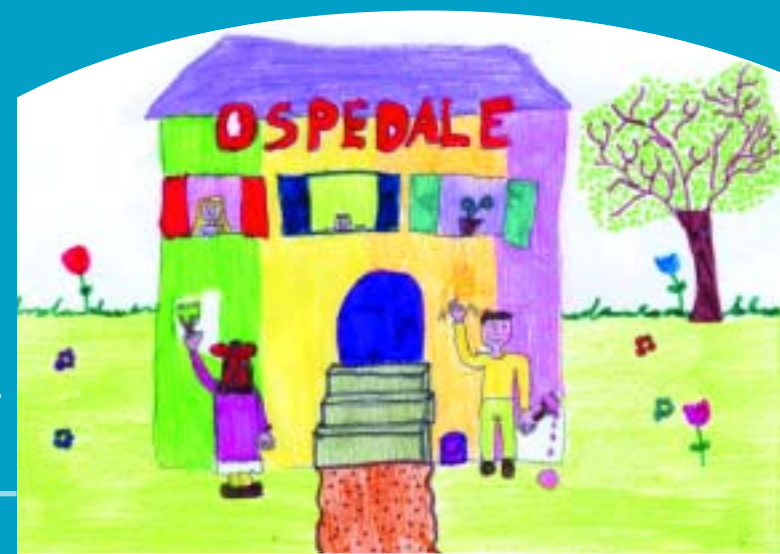

Cartografica Renato - Lecce

Hanno collaborato alla realizzazione dal presente opuscolo:
Dott.ssa Assunta Tornesello, Piera Carimi, Rita Masciullo, Graziana Pellegrino, Stefano Giammarruto



ASSOCIAZIONE GENITORI ONCO-EMATOLOGIA PEDIATRICA
"Per un sorriso in più"
ONLUS

Sede Sociale: 73100 LECCE - Via Pozzuolo, 45/47
Tel. 0832.242160 - Fax 0832.331108
info@perunsorrisoinpiu.net - www.perunsorrisoinpiu.net
Sede Volontariato: 73100 LECCE - Ospedale "V. Fazzi"
U.O. di Oncoematologia Pediatrica - Piazza F. Muratore
Tel./Fax 0832.661927



Progetto realizzato con fondi protocollo di intesa
fondazioni bancarie e volontariato

Ai familiari

Siamo qui per prenderci cura dei Vostri bambini, il nostro obiettivo sarà quello di rendere la loro permanenza in questo ospedale il meno traumatica possibile. Medici, Infermieri e Volontari

Il Personale del reparto di Oncoematologia Pediatrica

- **Responsabile:** Dott.ssa Assunta Tornesello
- **Medici:** Dott.ssa Isabella Vasta
Dott.ssa Annunziata Lucarelli
- **Medici in formazione:**
Dott.ssa Rosa Maria Chiuri
Dott.ssa Stefania Gaspari
- **Caposala:** Piera Carimi
- **Infermieri:**
Nada Caione
Anna D'Agostino
Carmelina De Paolis
Annarita Favale
Maria Gallara
Gianpiero Greco
Vilma Lucia Mariano
Michela Martucci
Valeria Palumbo
Sergio Rini
Annarita Rizzo
Laura Valentino
- **Recapiti telefonici:**
 - Sosta Infermieri: 0832.661930
 - Stanza Caposala: 0832.661982
 - Ambulatorio: 0832.661982
 - Direzione: 0832.661699
 - Fax: 0832.661927



Orari del reparto

Quando?

Tutti i giorni
dalle ore 16.00 alle ore 18.00

Telefonare quando?

Dopo le ore 15.00

Ambulatorio

Oncoematologia Pediatrica

• Prenotazioni da CUP:

MARTEDI	ore 14.00-15.00
SABATO	ore 9.00-10.00

• Prenotazioni interne per controlli:

MARTEDI	
MERCOLEDÌ	ore 15.00-18.00
GIOVEDÌ	
SABATO	ore 10.00-12.00

Il responsabile del reparto riceve i familiari tutti i giorni
dalle ore 14.00 alle ore 16.00



si alterneranno
accanto a loro
secondo le
competenze
di ognuno
(saranno i loro Angeli Custodi).



Regolamento del reparto

- Alle ore 6.30 iniziano le pulizie nelle camere di degenza. Si richiede da parte Vostra una piccola collaborazione;
- Chiudere la poltrona letto, entro e non oltre le ore 7.30, per facilitare e velocizzare la pulizia nelle camere;
- Mantenere in ordine la propria camera;

- Nella ludoteca del reparto è stato messo un frigorifero per l'emergenza delle stanze. Si prega avendo molta roba di portarla nella cucina del 6° piano dove c'è un frigo molto più capiente, tenendo presente sempre che prima di andare via bisogna svuotare tutto.



Volontariato

- In reparto è presente l'Associazione Genitori Onco-Ematologia Pediatrica "Per un sorriso in più" onlus;
- Viene erogato un servizio di:
 - Assistenza Psicologica
 - Assistenza Sociale
 - Assistenza Ludica
- Inoltre, viene messo a disposizione un alloggio per i parenti, che vengono da lontano;

- Riporre gli oggetti personali negli appositi armadi;
- Non lasciare cibo in giro;
- Non fumare;
- Non parlare al cellulare ad alta voce;
- Tenere il volume del televisore basso;
- Non manomettere televisori o videoregistratori; se c'è qualche problema, aspettare le Volontarie.

Camere a bassa carica microbica

In reparto ci sono 5 camere a bassa carica microbica, nelle quali vengono ricoverati i pazienti per decisione dei medici.

- Nella dispensa ci saranno derrate alimentari di prima necessità;
- Sotto il lavello troverete i vari detersivi per la pulizia della cucina;
- Nel mobile accanto alla cucina c'è tutto il pentolame, i piatti, le posate, le tazze e i bicchieri.

La cucina dei genitori

- Al 6° piano c'è l'uso della cucina con l'obbligo, dopo l'utilizzo, di lasciarla sempre in ordine e pulita;
- Nel frigo ci sono dei contenitori su cui mettere il Vostro nome, avendo cura quando andate via di svuotarli e lavarli;
- Le chiavi della cucina vanno chieste alle infermiere;



Le visite

- Nelle stanze di degenza è opportuno che non sostino più di un parente per paziente;
- Nel reparto il comportamento di ognuno deve avere il massimo rispetto per gli ammalati, astenendosi da atteggiamenti che possono recare disturbo ai pazienti, oppure interferire

con l'attività di medici e infermieri;

- È vietato sedersi sul letto del paziente o poggiare indumenti e borse (sono portatori di batteri).

