

Guida all'esenzione ticket



**CHI HA DIRITTO
QUANDO E DOVE RIVOLGERSI**



La Sanità Pugliese a portata di click

II PORTALE REGIONALE DELLA SALUTE
consente l'accesso ai seguenti servizi online

Visura esenzioni ticket

Diario vaccinazioni

Prenotazione prestazioni

Pagamento ticket

e a tutte le informazioni utili ai cittadini





Regione Puglia



Ufficio Relazioni
con il Pubblico
ASL LECCE

INDICE

ESENZIONE TICKET PER LE PRESTAZIONI SPECIALISTICHE

Per età e per particolari condizioni con correlati limiti di reddito.....	4
Per patologia.....	6
Per soggetti con menomazioni permanenti da vaccinazioni, trasfusioni o somministrazione di emoderivati.....	7
Per invalidità.....	8
A tutela della maternità.....	10
Per altre condizioni.....	11

ESENZIONE TICKET PER FARMACI

Per condizione economica ed età.....	12
Per invalidità, patologia e altre condizioni.....	14
Prenotazione o revoca di visita specialistica e/o prestazione di diagnostica strumentale Pagamento del ticket.....	16
Ufficio Relazioni con il Pubblico.....	17
Distretti Socio Sanitari.....	18
FAC SIMILE DI AUTOCERTIFICAZIONE DI ESENZIONE DALLA PARTECIPAZIONE ALLA SPESA SANITARIA PER MOTIVI DI REDDITO.....	19
FAC SIMILE DI ATTO DI DELEGA.....	20

ESENZIONE TICKET PER LE PRESTAZIONI SPECIALISTICHE

Per età e per particolari condizioni con correlati limiti di reddito

Per avere diritto a questo tipo di esenzione bisogna essere in possesso di vari requisiti (età + reddito; disoccupazione + reddito; pensione sociale; età + pensione al minimo + reddito). Il solo requisito del reddito inferiore ad 8.263,31 euro non è sufficiente ad ottenere il diritto all'esenzione per reddito.

CHI HA DIRITTO

in base alla legislazione nazionale [Fonte: L. n. 537/93, art. 8, c. 16]

- **CODICE E01** - Cittadini di età inferiore a sei anni e superiore a sessantacinque anni, appartenenti a un nucleo familiare⁽¹⁾ con reddito complessivo annuo⁽²⁾ non superiore a 36.151,98 euro (due requisiti età + reddito).
- **CODICE E02** - Disoccupati⁽³⁾ e loro familiari a carico⁽⁴⁾, appartenenti a un nucleo familiare con un reddito complessivo annuo⁽²⁾ inferiore a 8.263,31 euro per persona sola, incrementato fino a 11.362,05 euro in presenza del coniuge a carico ed in ragione di ulteriori 516,46 euro per ogni figlio a carico. (due requisiti: disoccupazione + reddito).
- **CODICE E03** - Titolari di pensioni sociali⁽⁵⁾ e loro familiari a carico⁽⁴⁾ (unico requisito).
- **CODICE E04** - Titolari di pensioni al minimo⁽⁶⁾ di età superiore a sessant'anni e loro familiari a carico⁽⁴⁾, appartenenti a un nucleo familiare⁽¹⁾ con un reddito complessivo annuo⁽²⁾ inferiore a 8.263,31 euro, incrementato fino a 11.362,05 euro in presenza del coniuge e in ragione di ulteriori 516,46 euro per ogni figlio a carico (tre requisiti: età + pensione al minimo + reddito).

A COSA SI HA DIRITTO

Esenzione dal pagamento del ticket per:

- visite specialistiche
- esami di laboratorio
- prestazioni di diagnostica strumentale (es. ecografie, RX, TAC, ecc.)

COME SI ESERCITA IL DIRITTO ALL'ESENZIONE

I medici di famiglia (Medici di medicina generale e Pediatri di libera scelta) indicano la condizione di esenzione per reddito sulle ricette, rilevandola da uno specifico elenco fornito dal Sistema nazionale "Tessera Sanitaria".

Gli assistiti in possesso delle condizioni che ne danno diritto, sono automaticamente inseriti negli elenchi forniti dal Sistema nazionale "Tessera Sanitaria", poiché questo sistema considera i dati dell'anagrafe tributaria e dell'INPS.

COSA BISOGNA FARE

Gli assistiti che ritengono di possedere i requisiti per avere i benefici previsti per i codici **E01 - E03 - E04** e non risultano inseriti nel Sistema "Tessera Sanitaria" dovranno recarsi presso il Distretto Socio Sanitario di appartenenza (o gli uffici dei Comuni che offrono questo servizio o dei Centri di Assistenza Fiscale (CAF) convenzionati con la ASL) per rendere un'autocertificazione sui redditi percepiti nell'anno precedente (che sarà acquisita in tempo reale dal Sistema "Tessera Sanitaria" del Ministero dell'Economia e delle Finanze) e ottenere l'attestato di esenzione.

Note:

(1) Per "nucleo familiare" deve intendersi quello rilevante a fini fiscali (e non anagrafici), costituito dall'interessato, dal coniuge non legalmente separato e dagli altri familiari a carico.

(2) Il reddito complessivo del nucleo familiare è pari alla somma dei redditi riferiti all'anno precedente di tutti i componenti del nucleo familiare.

(3) Il termine "disoccupato" è riferito esclusivamente al cittadino che abbia cessato per qualunque motivo (licenziamento, dimissioni, cessazione di un rapporto a tempo determinato) un'attività lavorativa e sia iscritto presso i Centri per l'Impiego in attesa di nuova occupazione.

(4) Per "familiari a carico" si intendono coloro che hanno percepito nell'anno precedente un reddito complessivo inferiore a euro 2840,51, per i quali il dichiarante non fruisce delle detrazioni fiscali.

(5) La pensione sociale è erogata dall'INPS a favore di cittadini sprovvisti di reddito e che hanno raggiunto i 65 anni di età.

(6) Per verificare se si è titolari di pensione integrata al minimo si deve controllare il modello OBIS-M, (INPS) che deve riportare la seguente dicitura "La pensione è integrata al trattamento minimo".



ESENZIONE TICKET PER LE PRESTAZIONI SPECIALISTICHE

Per patologia

CHI HA DIRITTO

I soggetti iscritti al Servizio Sanitario Nazionale (SSN), con certificato riconoscimento della specifica patologia.

A COSA SI HA DIRITTO

Il Decreto Ministeriale n. 329/1999, successivamente modificato dal Decreto 296/2001, individua le malattie croniche e invalidanti che danno diritto all'esenzione dalla partecipazione al costo (ticket) delle prestazioni sanitarie correlate alla patologia.

Il Decreto Ministeriale 279/2001 (Regolamento di istituzione della rete nazionale delle malattie rare e di esenzione dalla partecipazione al costo delle relative prestazioni sanitarie) individua le malattie rare e prevede che siano erogate in esenzione tutte le prestazioni appropriate ed efficaci per il trattamento e il monitoraggio della malattia rara accertata e per la prevenzione degli ulteriori aggravamenti.

L'esenzione è estesa anche alle indagini volte all'accertamento delle malattie rare e alle indagini genetiche sui familiari dell'assistito, eventualmente necessarie per la diagnosi di malattia rara di origine genetica.

COSA BISOGNA FARE

I soggetti interessati dovranno recarsi al Distretto Socio Sanitario di appartenenza e fare una richiesta verbale, esibendo la certificazione che, redatta da strutture sanitarie - pubbliche, universitarie, enti ecclesiastici o istituti di ricovero e cura a carattere scientifico (IRCCS), deve fare espresso riferimento alle patologie, così come individuate dalla normativa.

Il certificato attestante il diritto all'esenzione viene rilasciato contestualmente alla richiesta e riporta, oltre ai dati anagrafici dell'assistito, il codice progressivo della malattia ed il codice di esenzione.

Per le patologie considerate non croniche verrà riportato sul libretto sanitario l'eventuale limite temporale di validità previsto (di norma l'esenzione ha validità illimitata).

ESENZIONE TICKET PER LE PRESTAZIONI SPECIALISTICHE

Per soggetti con menomazioni permanenti da vaccinazioni, trasfusioni o somministrazione di emoderivati

CHI HA DIRITTO

I cittadini in possesso del riconoscimento del nesso causale tra la vaccinazione, la trasfusione, la somministrazione di emoderivati e la conseguente menomazione dell'integrità psicofisica.

A COSA SI HA DIRITTO

All'esenzione, limitatamente alle prestazioni specialistiche correlate alle infermità connesse all'evento dannoso.

COSA BISOGNA FARE

I soggetti interessati dovranno fare richiesta verbale al Distretto Socio Sanitario di appartenenza, esibendo il decreto, inviato dal Ministero della Salute, di notifica del riconoscimento da parte della Commissione Medica Ospedaliera del nesso causale tra l'infermità e l'evento dannoso.

Il certificato attestante il diritto all'esenzione viene rilasciato contestualmente alla richiesta.

Normativa di riferimento: Fonte: L. 210/92 – L. 238/97

Note

Le eventuali visite ed accertamenti occorrenti al fine di ottenere la certificazione specialistica devono essere richiesti dai medici curanti con l'indicazione del quesito diagnostico, e la raccomandazione agli assistiti di presentare agli specialisti tutta la documentazione sanitaria probatoria in loro possesso. Tutte le visite e le altre prestazioni necessarie per l'accertamento delle condizioni di malattia che danno diritto all'esenzione sono soggette al pagamento della quota di partecipazione, a eccezione di quelle individuate dal regolamento per la diagnosi delle malattie rare.

Per le malattie croniche e invalidanti esiste un elenco prestabilito delle prestazioni esenti correlate alla patologia.

Per le malattie rare non esiste un elenco prestabilito di prestazioni correlate: è il medico del Centro di riferimento che valuta se la prestazione può essere correlata alla malattia



ESENZIONE TICKET PER LE PRESTAZIONI SPECIALISTICHE

Per invalidità

CHI HA DIRITTO

I soggetti iscritti al Servizio Sanitario Nazionale (SSN) ai quali è stata riconosciuta una invalidità.

Hanno diritto all'esenzione per tutte le prestazioni sanitarie:

- invalidi civili e invalidi per lavoro con una riduzione della capacità lavorativa superiore ai 2/3;
- invalidi civili con indennità di accompagnamento;
- ciechi (assoluti o con residuo visivo non superiore a un decimo in entrambi gli occhi) e sordomuti (dalla nascita o contratta prima dell'apprendimento del linguaggio) [artt. 6 e 7 L. 482/68];
- invalidi di guerra e per servizio appartenenti alle categorie dalla I alla V;
- invalidi di guerra appartenenti alle categorie dalla I alla VIII con pensione diretta vitalizia.

Note

Gli invalidi civili minori di 18 anni sono sempre esenti dal ticket per le prestazioni sanitarie poiché non viene riconosciuta loro alcuna percentuale di invalidità.

A COSA SI HA DIRITTO

Esenzione dal pagamento del ticket per:

- visite specialistiche
- esami di laboratorio
- prestazioni di diagnostica strumentale (es. ecografie, RX, TAC, ecc.)

Hanno diritto all'esenzione per le prestazioni sanitarie correlate alla patologia invalidante:

- invalidi per lavoro con una riduzione della capacità lavorativa inferiore ai 2/3 (<67%);
- invalidi di guerra e per servizio appartenenti alle categorie dalla VI alla VIII;
- coloro che abbiano riportato un infortunio sul lavoro o una malattia professionale.

COSA BISOGNA FARE

I soggetti interessati dovranno recarsi presso il Distretto Socio Sanitario di appartenenza e fare una richiesta verbale, esibendo l'attestazione di riconoscimento dell'invalidità. Il certificato attestante il diritto all'esenzione viene rilasciato contestualmente alla richiesta.

Tipologia di Invalidità	Documentazione
<ul style="list-style-type: none"> • Invalidi civili con una riduzione della capacità lavorativa superiore ai 2/3 ($\geq 67\%$) • Invalidi civili con assegno di accompagnamento; 	<ul style="list-style-type: none"> • Fotocopia dell'attestato d'invalidità con l'originale per consentirne l'autenticazione • Codice fiscale • Documento d'identità
<ul style="list-style-type: none"> • Ciechi (assoluti o con residuo visivo non superiore ad un decimo in entrambi gli occhi) e sordomuti (dalla nascita o contratta prima dell'apprendimento del linguaggio) [artt. 6 e 7 L. 482/68] 	<ul style="list-style-type: none"> • Fotocopia dell'attestato d'invalidità per cecità o sordità con l'originale per consentirne l'autenticazione • Codice fiscale • Documento d'identità
<ul style="list-style-type: none"> • Invalidi per lavoro con una riduzione della capacità lavorativa superiore ai 2/3 ($\geq 67\%$) 	<ul style="list-style-type: none"> • Fotocopia certificato di inabilità permanente relativamente alla capacità lavorativa rilasciato all'INAIL con l'originale per consentirne l'autenticazione • Codice fiscale • Documento d'identità
<ul style="list-style-type: none"> • Invalidi per lavoro con una riduzione della capacità lavorativa inferiore ai 2/3 ($< 67\%$) • Infortunati sul lavoro o affetti da malattie professionali • Invalidi per servizio appartenenti alle categorie dalla I alla V; 	<ul style="list-style-type: none"> • Fotocopia verbale d'invalidità al lavoro rilasciato dall'INAIL con l'originale per consentirne l'autenticazione • Codice fiscale • Documento d'identità
<ul style="list-style-type: none"> • Invalidi di guerra appartenenti alle categorie dalla I alla VIII con pensione diretta vitalizia. • Invalidi per servizio appartenenti alle categorie dalla VI alla VIII; 	<ul style="list-style-type: none"> • Fotocopia modello 69/ter rilasciato dall'ufficio provinciale del Tesoro con l'originale per consentirne l'autenticazione • Codice fiscale • Documento d'identità

ESENZIONE TICKET PER LE PRESTAZIONI SPECIALISTICHE

A tutela della maternità

CHI HA DIRITTO

Le coppie che desiderano avere un bambino e le donne in stato di gravidanza.

A COSA SI HA DIRITTO

Ad alcune prestazioni specialistiche e diagnostiche. L'elenco delle prestazioni è contenuto nel Decreto Ministeriale del 10 settembre 1998.

In particolare, il Decreto prevede che siano erogate gratuitamente:

- le visite mediche periodiche ostetrico-ginecologiche;
- alcune analisi, elencate nell'allegato A al Decreto, da eseguire prima del concepimento, per escludere la presenza di fattori che possano incidere negativamente sulla gravidanza. Se la storia clinica o familiare della coppia evidenzia condizioni di rischio per il feto, possono essere eseguite in esenzione tutte le prestazioni necessarie e appropriate per accertare eventuali difetti genetici, prescritte dal medico specialista;
- gli accertamenti diagnostici per il controllo della gravidanza fisiologica indicati, per ciascun periodo di gravidanza, dall'allegato B al Decreto. In caso di minaccia d'aborto, sono da includere tutte le prestazioni specialistiche necessarie per il monitoraggio dell'evoluzione della gravidanza;
- tutte le prestazioni necessarie e appropriate per la diagnosi prenatale in gravidanza, nelle specifiche condizioni di rischio per il feto indicate nell'allegato C al Decreto, prescritte dallo specialista;
- tutte le prestazioni necessarie e appropriate per il trattamento di malattie (preesistenti o insorte durante la gravidanza) che comportino un rischio per la donna o per il feto, prescritte di norma dallo specialista.

COSA BISOGNA FARE

Le persone interessate dovranno recarsi al Distretto Socio Sanitario di appartenenza e formulare una richiesta verbale esibendo la certificazione attestante lo stato di gravidanza a rischio rilasciata da uno specialista di struttura pubblica.

Note

La gravidanza a rischio permette di godere dell'esenzione per le prestazioni utili al monitoraggio della gravidanza stessa. La gravidanza a rischio deve essere certificata da un ginecologo di struttura pubblica.

Successivamente occorre rivolgersi al Distretto Socio Sanitario di appartenenza, dove verrà rilasciato un certificato temporaneo di esenzione.

ESENZIONE TICKET PER LE PRESTAZIONI SPECIALISTICHE

Per altre condizioni

CHI HA DIRITTO

- vittime di terrorismo e stragi e loro familiari
- minori in attesa di adozione
- minori sottoposti a provvedimenti di tutela

A COSA SI HA DIRITTO

All'esenzione per tutte le prestazioni specialistiche (visite, esami, diagnostica strumentale)

COSA BISOGNA FARE

Rivolgersi al Distretto Socio Sanitario di appartenenza.



ESENZIONE TICKET FARMACI

Per condizione economica ed età

Per avere diritto a questo tipo di esenzione bisogna essere in possesso di vari requisiti (pensione sociale; età + pensione al minimo + reddito; reddito; età + reddito).

CHI HA DIRITTO

In base alle disposizioni regionali (D.G.R: 4389 e 1391 del 2011).

Esenzione totale:

- **CODICE E03** - Titolari di pensioni sociali e loro familiari a carico (unico requisito richiesto).
- **CODICE E04** - Titolari di pensioni al minimo di età superiore a sessant'anni e loro familiari a carico, appartenenti a un nucleo familiare con un reddito complessivo annuo inferiore a 8.263,31 euro, incrementato fino a 11.362,05 euro in presenza del coniuge e in ragione di ulteriori 516,46 euro per ogni figlio a carico (tre requisiti: età+pensione al minimo + reddito).
- **CODICE E94** - Cittadini appartenenti a nuclei familiari con reddito lordo complessivo annuo fino a 18.000,00 euro, incrementato di 1.000,00 euro per ogni figlio a carico (unico requisito richiesto: reddito).

Esenzione parziale:

- **CODICE E95** - Cittadini di età superiore a sessantacinque anni, appartenenti ad un nucleo familiare con reddito lordo complessivo annuo non superiore da 18.000,01 euro fino a 36.151,98 euro (due requisiti richiesti: età + reddito).
- **CODICE E96** - Cittadini appartenenti a nuclei familiari con reddito lordo complessivo annuo da 18.000,01 fino a 23.000,00 euro, incrementato di 1.000,00 euro per ogni figlio a carico (unico requisito richiesto: reddito).

COME SI ESERCITA IL DIRITTO ALL'ESENZIONE

I medici di famiglia (medici di medicina generale e pediatri di libera scelta) indicano la condizione di esenzione per reddito sulle ricette, rilevandola da uno specifico elenco fornito dal Sistema nazionale "Tessera Sanitaria".

Gli assistiti, ove in possesso delle condizioni previste, sono automaticamente inseriti negli elenchi del Sistema Nazionale "Tessera Sanitaria", sulla base dei dati forniti dall'INPS e dall'Agenzia delle Entrate.

Al momento della prescrizione, l'assistito (o altri che per esso ne abbia titolo, ad esempio il genitore per il minore) richiede al medico l'indicazione sulla ricetta del codice di esenzione per condizione economica: il medico, verificata la presenza del nominativo dell'assistito nell'elenco fornito dal sistema "Tessera Sanitaria", riporta il codice di esenzione sulla ricetta.

COSA BISOGNA FARE

Gli assistiti che ritengono di possedere i requisiti per avere i benefici previsti per i codici **E03 - E04 - E94 - E95 - E96** e non risultano inseriti nel Sistema "Tessera Sanitaria" dovranno recarsi presso il Distretto Socio Sanitario di appartenenza (o gli uffici dei Comuni che offrono questo servizio, o i Centri di Assistenza Fiscale (CAF) convenzionati con la ASL) per rendere un'autocertificazione (che sarà acquisita in tempo reale dal Sistema "Tessera Sanitaria" del Ministero dell'Economia e delle Finanze) e ottenere l'attestato di esenzione. Si ricorda che l'autocertificazione dovrà essere resa dall'interessato (o da chi per esso ne ha titolo) munito di valido documento d'identità e della Tessera Sanitaria.

Note

1. Per "nucleo familiare" deve intendersi quello rilevante a fini fiscali (e non anagrafici), costituito dall'interessato, dal coniuge non legalmente separato e dagli altri familiari a carico.
 2. Per "familiari a carico" si intendono i familiari non fiscalmente indipendenti, vale a dire i familiari per i quali l'interessato gode di detrazioni fiscali (in quanto titolari di un reddito annuo inferiore a 2.840,51 euro).
 3. Il reddito complessivo del nucleo familiare è pari alla somma dei redditi dei singoli membri del nucleo.
 4. Ai fini dell'esenzione per motivi di reddito, è necessario prendere in considerazione, il reddito riferito all'anno precedente.
 5. I titolari di pensioni sociali e loro familiari a carico e i titolari di pensioni al minimo di età superiore a sessant'anni e loro familiari a carico non pagano la quota fissa di un euro a ricetta.
- Normativa di riferimento: D.M. 11/12/2009 - DGR N. 1391 e N. 1389 del 21/06/2011

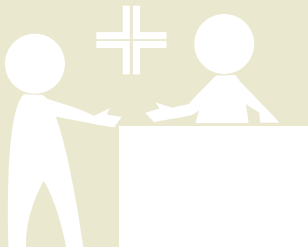

ESENZIONE TICKET FARMACI

Per invalidità, patologie e altre condizioni

CHI HA DIRITTO

I soggetti iscritti al Servizio Sanitario Regionale (SSR) cui è stata riconosciuta una delle condizioni riportate di seguito.

Esenzione totale:

• **CODICE TOT 01**

- invalidi civili al 100% e titolari di pensione di inabilità assoluta e permanente;
- grandi invalidi per lavoro (dall'80 al 100%);
- invalidi per servizio (dalla I alla V categoria); .

• **CODICE TOT 02**

- invalidi di guerra titolari di pensione vitalizia;
- vittime del terrorismo e della criminalità organizzata (legge n. 206 del 3 agosto 2004);

Esenzione totale per patologia:

• **CODICE TOT 04**

- pazienti con malattia rara;
- cittadini danneggiati da vaccinazioni obbligatorie, trasfusioni ed emoderivati, rientranti nelle categorie previste dalla legge 238/97 in materia di indennizzi;
- donatori d'organo da vivente;

• **CODICE TOT 05**

- pazienti talassemici, limitatamente alla terapia con deferoxamina
- trapiantati d'organo;
- pazienti in trattamento con farmaci analgesici oppiacei nella terapia del dolore;
- pazienti in trattamento con preparazioni galeniche magistrali e officinali utilizzate nella terapia del dolore di natura neoplastica;
- pazienti in trattamento di disassuefazione degli stati di tossicodipendenza da oppiacei.

- **CODICE TOT 07** - residenti Regione Abruzzo coinvolti dagli eventi sismici del 06/04/2009, temporaneamente ospitati in Puglia (DGR n. 824 del 13/05/2009);

• **CODICE TOT 08** - minori in attesa di adozione o sottoposti a provvedimenti di tutela (affido familiare, ricovero in comunità alloggio o casa famiglia) (L. r. n. 45 del 3/12/2008 art. 16);

• **CODICE TOT 10** - cittadini stranieri non comunitari, non in regola con le norme relative all'ingresso e al soggiorno (STP, ENI, rifugiati politici o con protezione umanitaria) privi di risorse economiche sufficienti (DGR n. 1344 del 28/07/2009);

• **QUALSIASI CODICE DI ESENZIONE O NESSUN CODICE DI ESENZIONE** - tutti gli assistiti che utilizzano farmaci equivalenti (ex generici) "legge 26/07/05 n.149" comprese le specialità medicinali non più coperte da brevetto.

Altre fonti normative: DGR n. 1198 del 06/08/2005 - 398 del 25/03/2008 - 1718 del 19/11/2004 .

Esenzione totale limitata ai farmaci correlati alla patologia

- Cittadini portatori di patologie neoplastiche;
- Cittadini con patologia cronica invalidante ai sensi del DM 01/02/1991 e successive modificazioni e integrazioni.

COSA BISOGNA FARE

I soggetti interessati dovranno recarsi presso il Distretto Socio Sanitario di appartenenza e fare una richiesta verbale esibendo (a seconda delle categorie) l'attestazione di riconoscimento dell'invalidità, la documentazione sanitaria che attesta la patologia o quella che riguarda le situazioni previste dai codici TOT 7, TOT 8 TOT 10.

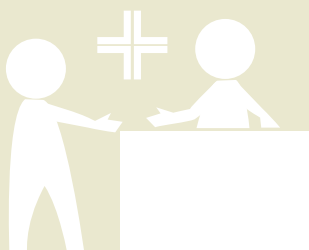

PRENOTAZIONE O REVOCA DI VISITA SPECIALISTICA E/O PRESTAZIONE DI DIAGNOSTICA STRUMENTALE PAGAMENTO DEL TICKET

PRENOTAZIONE

- 1 - presso gli sportelli CUP della ASL Lecce, attivi presso i Distretti Socio Sanitari e gli Ospedali;
- 2 - presso le Farmacie e Parafarmacie abilitate;
- 3 - registrandosi sul Portale Regionale della salute, all'indirizzo www.asl.lecce.it, alla voce "Servizi per il cittadino";
- 4 - telefonando al numero 0836/460001.

REVOCA

- 1 - presso gli sportelli CUP della ASL Lecce, attivi presso i Distretti Socio-Sanitari e gli Ospedali;
- 2 - presso le Farmacie e Parafarmacie abilitate;
- 3 - con un fax al numero 0832/215758;
- 4 - telefonando al numero 0836/460001;
- 5 - con un'e-mail all'indirizzo **revoche.cup@ausl.le.it**
- 3 - registrandosi sul Portale Regionale della Salute, all'indirizzo www.asl.lecce.it, alla voce "Servizi per il cittadino".

PAGAMENTO TICKET

- 1 - presso gli sportelli CUP della ASL Lecce, attivi presso i Distretti Socio-Sanitari e gli Ospedali;
- 3 - attraverso il Portale Regionale della Salute, all'indirizzo www.asl.lecce.it, alla voce "Servizi per il cittadino".

SERVIZI ON LINE

*Dal maggio scorso è possibile anche prenotare direttamente dal Portale della Salute della Regione Puglia alcune fra le prestazioni ambulatoriali più frequentemente erogate dalla ASL di Lecce. Per la prenotazione è necessaria la registrazione sul Portale **www.asl.lecce.it** la successiva identificazione presso uno degli sportelli abilitati. Per limitare la possibilità di commettere errori, e conseguentemente di intasare le liste di attesa, in questa prima fase sperimentale del servizio web è possibile prenotare soltanto alcune prestazioni (consultare il sito).*

UFFICIO RELAZIONI CON IL PUBBLICO

Punti informativi

LECCE

DISTRETTO SOCIO SANITARIO

Piazza Bottazzi - Numero verde 800 259 897
Tel./Fax 0832 215610

OSPEDALE "V. FAZZI"

Piazzetta Muratore - Tel. 0832 661459
Numero verde 800 252738

CAMPI SALENTINA

PRESIDIO TERRITORIALE

"S. PIO DA PIETRELCINA"

Via San Donaci - Tel. 0832 790215

CASARANO

DISTRETTO SOCIO SANITARIO

Via Spagna, 53
Tel. 0833 508511 - Fax 0833 512908

OSPEDALE "FERRARI"

Via Circonvallazione - Tel./Fax 0833 508450

COPERTINO

OSPEDALE "S. GIUSEPPE

DA COPERTINO"

Via Carmiano - Tel. 0832 936397

GAGLIANO DEL CAPO

DISTRETTO SOCIO SANITARIO

Via San Vincenzo
Tel./Fax 0833 540458

GALATINA

OSPEDALE "S.TA CATERINA NOVELLA"

Via Roma
Tel. 0836 529269

GALLIPOLI

DISTRETTO SOCIO SANITARIO

Lungomare Marconi, 1
Tel. 0833 270273 Fax 0833 264053

OSPEDALE "SACRO CUORE DI GESÙ"

Via Provinciale per Alezio
Tel./Fax 0833 270438

MAGLIE

DISTRETTO SOCIO SANITARIO

Via P. De Lorentiis - Tel. 0836 420352 – 357
Numero verde Tel./Fax 800 239 246

MARTANO

DISTRETTO SOCIO SANITARIO

Via Fratelli Cervi - Tel. 0836 577671

NARDÒ

DISTRETTO SOCIO SANITARIO

Piazza Croce Rossa - Tel. 0833 568421

POGGIARDO

DISTRETTO SOCIO SANITARIO

Via F. Pispico - Tel./Fax 0836 908332

SCORRANO

OSPEDALE "VERIS DELLI PONTI"

Via G. Delli Ponti - Tel. 0836 420534

TRICASE

DISTRETTO SOCIO SANITARIO

DI GAGLIANO

Via Draghi
Tel. 0833 540701 Fax 0833 772390

DISTRETTI SOCIO SANITARI

ASL LE - DSS CAMPI SALENTINA

CAMPI SALENTINA - CARMIANO - GUAGNANO
NOVOLI - SALICE SALENTINO - SQUINZANO
TREPUIZZI - VEGLIE

Via Lecce - CAMPI SALENTINA (LE)

ASL LE - DSS CASARANO

CASARANO - COLLEPASSO - MATINO
PARABITA - RUFFANO
SUPERSANO - TAURISANO

Via Spagna, 51/bis - CASARANO (LE)

ASL LE - DSS GAGLIANO DEL CAPO

ACQUARICA DEL CAPO - ALESSANO
CASTRIGNANO DEL CAPO - CORSANO
GAGLIANO DEL CAPO - MIGGIANO
MONTESANO SALENTINO - MORCIANO DI LEUCA
PATÙ - PRESICCE - SALVE - SPECCHIA - TIGGIANO
TRICASE - UGENTO

Via San Vincenzo

GAGLIANO DEL CAPO (LE)

ASL LE - DSS GALATINA

ARADEO - CUTROFIANO - GALATINA - NEVIANO
SOGLIANO CAVOUR - SOLETO

Via Roma - GALATINA (LE)

ASL LE - DSS GALLIPOLI

ALEZIO - ALLISTE - GALLIPOLI - MELISSANO
RACALE - SANNICOLA - TAVIANO - TUGLIE

Via Lungomare Marconi, 1 - GALLIPOLI (LE)

ASL LE - DSS LECCE

ARNESANO - CAVALLINO - LECCE - LEQUILE
LIZZANELLO - MONTERONI DI LECCE - SAN CESARIO
SAN DONATO - SAN PIETRO IN LAMA - SURBO

Piazza Bottazzi - LECCE (LE)

ASL LE - DSS MAGLIE

BAGNOLO DEL SALENTO - CANNOLE
CASTRIGNANO DE' GRECI - CORIGLIANO D'OTRANTO
CURSI - GIURDIGNANO - MAGLIE - MELPIGNANO
MURO LECCESE - OTRANTO - PALMARIGGI - SCORRANO

Via A. Galati, 2 - MAGLIE (LE)

ASL LE - DSS MARTANO

CALIMERA - CAPRARICA - CARPIGNANO SALENTINO
CASTRÌ DI LECCE - MARTANO - MARTIGNANO
MELENDUGNO - STERNATIA - VERNOLE - ZOLLINO

Via Fratelli Cervi - MARTANO (LE)

ASL LE - DSS NARDÒ

COPERTINO - GALATONE - LEVERANO - NARDÒ
PORTO CESAREO - SECLÌ

Piazza Croce Rossa - NARDÒ (LE)

ASL LE - DSS POGGIARDO

ANDRANO - BOTRUGNO - CASTRO - DISO
GIUGGIANELLO - MINERVINO DI LECCE - NOCIGLIA
ORTELLE - POGGIARDO - SAN CASSIANO - SANARICA
SANTA CESAREA TERME - SPONGANO - SURANO
UGGIANO LA CHIESA

Via Pispico ex ospedale - POGGIARDO (LE)

FAC SIMILE DI AUTOCERTIFICAZIONE DI ESESIONE
DALLA PARTECIPAZIONE ALLA SPESA SANITARIA PER MOTIVI DI REDDITO

DATI DEL SOGGETTO DICHIARANTE	
NOME	PAOLO
COGNOME	ROSSI
DATA DI NASCITA	01/01/1975
COMUNE O STATO ESTERO DI NASCITA	LECCE
CODICE FISCALE	RSSPLA75A01E506A
TITOLO	INTERESSATO

Ai sensi del Decreto del Presidente della Repubblica n. 445/2000, consapevole della responsabilità penale, per false dichiarazioni, la falsità negli atti o l'uso di atti falsi.

**DICHIARA
CHE**

DATI DELL'ASSISTITO	
NOME	PAOLO
COGNOME	ROSSI
DATA DI NASCITA	01/01/1975
COMUNE O STATO ESTERO DI NASCITA	LECCE
CODICE FISCALE	RSSPLA75A01E506A

Dal 01/04/2012 al 31/03/2013 appartiene alla seguente categoria

E02	Disoccupati e loro familiari a carico con reddito familiare inferiore a 8.263,31 euro incrementato a 11.362,05 euro in presenza del coniuge ed in ragione di ulteriori 516,46 euro per ogni figlio a carico (ex art. 8 comma 16 della L. 537/1993 e succ. modifiche e integrazioni)
------------	---

E quindi ha diritto all'esenzione per motivi di reddito
(legge n. 537/1993 e successive modificazioni e integrazioni)

DATI DEL SOGGETTO TITOLARE DELLA CONDIZIONE DI DISOCCUPATO	
NOME	PAOLO
COGNOME	ROSSI
DATA DI NASCITA	01/01/1975
COMUNE O STATO ESTERO DI NASCITA	LECCE
CODICE FISCALE	RSSPLA75A01E506A

Informativa ai sensi della Legge sulla tutela dei dati personali (D.lgs. 196/03)

I dati forniti dall'utente verranno trattati dall'amministrazione, anche in forma digitale, nella misura necessaria al raggiungimento dei fini istituzionali e comunque nel rispetto della suddetta legge. All'utente competono i diritti dall'art. 13 della legge 675/96, in particolare il diritto di accedere ai propri dati, chiedendone la correzione, l'integrazione e, ricorrendo i presupposti previsti dalla vigente normativa, la cancellazione ed il blocco degli stessi.

La ASL attiverà il controllo della dichiarazione resa (D.M. 11/12/2009 Art. 1, comma 7, lettera c)

Firma leggibile:	Operatore:	
Data. 01/04/2012 - 10:48:48	Protocollo: 301446929	Timbro dell'azienda:

NOTA: Si evidenzia che è obbligatorio comunicare tempestivamente alla ASL l'eventuale perdita dei requisiti del diritto all'esenzione autocertificati comunque di non avvalersi più di tale diritto.

FAC SIMILE DI ATTO DI DELEGA

Il/la sottoscritto/a _____
nato/a a _____ il _____
residente in _____
via _____ n. _____

DELEGA

Il/la sig./sig.ra _____
nato/a a _____ il _____
residente in _____
via _____ n. _____

a richiedere il rilascio del certificato con codice di esenzione E01-E02-E03-E04-E94-E95-E96 (barrare la relativa casella) ex art. 8 comma 16 L. 537/1993 per le prestazioni specialistiche e/o dalla partecipazione alla spesa farmaceutica per motivi di reddito in base alle Deliberazioni di Giunta Regionale n.ri 1389 e 1391 del 21/06/2011, sottoscrivendo il modello di autocertificazione rilasciato dall'operatore dello sportello convenzioni della ASL Lecce tramite accesso al sito www.sistemats.it-sistema TS "Sistema per il Monitoraggio della Spesa Sanitaria" alla sezione "Esenzioni da reddito" - D.M. 11 dicembre 2009 (G.U. n. 302 del 30/12/2009).

E01	Soggetti con meno di 6 anni o più di 65 anni con reddito familiare relativo all'anno precedente inferiore a 36.151,98. <i>(Sono richiesti n.2 requisiti: età + reddito)</i>
E02	Disoccupati (che hanno perduto una precedente occupazione e sono iscritte nelle liste dei Centri per l'Impiego) e loro familiari a carico, con reddito familiare relativo all'anno precedente inferiore a 8.263,31 incrementato a 11.362,05 in presenza del coniuge ed in ragione di ulteriori 516,46 per ogni figlio a carico. <i>(Sono richiesti n. 2 requisiti: disoccupazione + reddito).</i>
E03	Titolo di assegno (ex pensione) sociale e loro familiari a carico. <i>(È richiesto n. 1 requisito: assegno sociale)</i>
E04	Titolari di pensione al minimo con più di 60 anni e loro familiari a carico, con reddito familiare riferito all'anno precedente inferiore a 8.263,31 incrementato a 11.362,05 in presenza del coniuge e in ragione di ulteriori 516,46 per ogni figlio a carico. <i>(Sono richiesti n. 3 requisiti: età +pensione al minimo+ reddito).</i>
E94	Cittadini appartenenti a nuclei familiari con reddito lordo complessivo annuo (relativo all'anno precedente) fino a 18.000 euro, incrementato di 1.000 euro per ogni figlio a carico. <i>(È richiesto n.1 requisito: reddito).</i>
E95	Cittadini di età superiore a sessantacinque anni con reddito lordo complessivo annuo (relativo all'anno precedente) da 18.000,01 euro e non superiore a 36.151,98 euro. <i>(Sono richiesti n. 2 requisiti: età + reddito).</i>
E95	Cittadini appartenenti a nuclei familiari con reddito lordo complessivo annuo (relativo all'anno precedente) da 18.000,01 euro fino a 23.000,00 euro, incrementato di 1.000 euro per ogni figlio a carico. <i>(È richiesto n. 1 requisito: reddito).</i>

Il/la sottoscritto/a consapevole, ai sensi del D.P.R. 445/2000, della responsabilità penale per le false dichiarazioni, la falsità negli atti o l'uso di atti falsi, con la presente delega libera la ASL Lecce da qualsiasi responsabilità al riguardo.

Data _____ Firma _____

Attenzione: la persona delegata deve presentarsi con un suo documento di riconoscimento valido in originale e con una fotocopia di un documento di riconoscimento del delegante.

Riservato alla ASL

Informativa ai sensi della Legge sulla tutela dei dati personali (D.lgs. 196/03) I dati forniti dall'utente verranno trattati dall'amministrazione, anche in forma digitale, nella misura necessaria al raggiungimento dei fini istituzionali e comunque nel rispetto della suddetta legge.



Regione Puglia





Ufficio Relazioni
con il Pubblico
ASL LECCE

www.asl.lecce.it

VIA MIGLIETTA N. 5 - 73100 LECCE - Email: urp@asl.le.it