

Screening della

mammella:

come funziona?

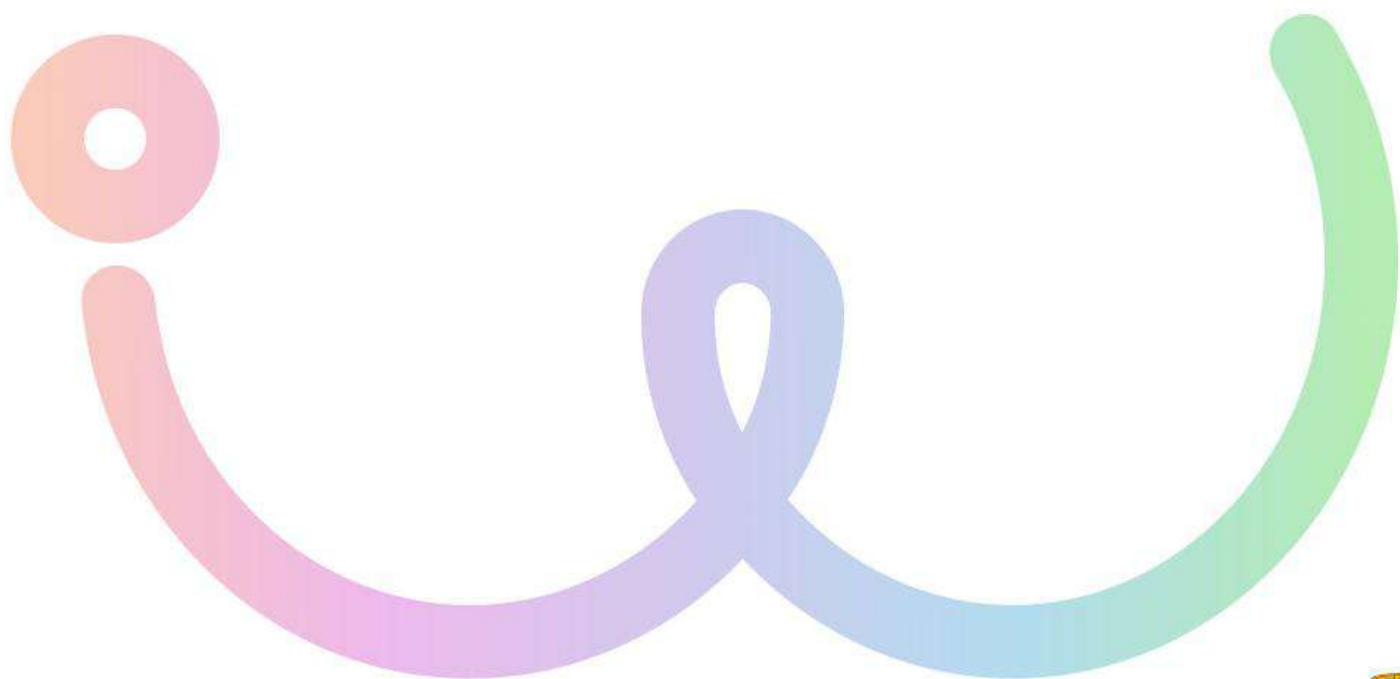



Come aderire?

- > Le donne **dai 50 a 69 anni** ricevono periodicamente un invito, con indicazione di sede, giorno e orario dell'appuntamento
- > **Ricordati di confermarlo** o comunicare la tua indisponibilità
- > Se non hai ricevuto l'invito puoi contattare il Centro screening della ASL di appartenenza





Quale test?

- > L'esame consiste in una mammografia bilaterale, ovvero una radiografia del seno: non è rischioso perché **le radiazioni sono molto basse**
- > È un esame **rapido ed efficace**: consente di individuare lesioni e noduli prima che siano palpabili





Fa male?

- > Il test per lo screening della mammella è **indolore**. La compressione del seno, necessaria per la buona qualità del test, può risultare fastidiosa durante l'allattamento e in fase pre-mestruale





Cosa accade se l'esito è negativo?

- > L'esito negativo viene comunicato per lettera e la Asl inoltra un nuovo invito dopo due anni





Cosa accade se l'esito è positivo?

- > La Asl contatta la donna per invitarla a eseguire gli esami di approfondimento. Nessuno di questi esami è obbligatorio e tutti sono **gratuiti**
- > Un risultato positivo non indica necessariamente la presenza di un tumore ma è bene sottoporsi agli **accertamenti**, raccomandati ai fini della prevenzione.

