

Guida pratica ai servizi

Aggiornata a Settembre 2014

*Presidio
Territoriale di
Assistenza
"Florenzo Jaja"
CONVERSANO*

ASL BA

DISTRETTO SOCIO SANITARIO N. 12



Presidio Territoriale di Assistenza

"Florenzo Jaja" – CONVERSANO (BA)

Guida pratica ai servizi

Aggiornata a Settembre 2014

Sommario

PRESIDIO TERRITORIALE “FLORENZO JAIA” DI CONVERSANO	5
IL NUOVO OSPEDALE ED IL NUOVO TERRITORIO	5
NASCE IL PRESIDIO TERRITORIALE “F. JAIA” DI CONVERSANO.....	6
CENNI STORICI	7
METODOLOGIA REALIZZAZIONE DELLA CARTA DEI SERVIZI	9
COME USARE QUESTA CARTA DEI SERVIZI.....	9
FAQ - DOMANDE PIÙ FREQUENTI / FREQUENTLY ASKED QUESTION	9
TAVOLA DEI SIMBOLI	14
# - ORGANIZZAZIONE	16
SCHEDE DELLE ATTIVITA’ – SIGNIFICATO DELLE VOCI	19
# - UFFICIO CUP - TICKET	20
# – UFFICIO ANAGRAFE ASSISTIBILI	22
01- AMBULATORIO DI ALLERGOLOGIA	24
02 - AMBULATORIO DI ANESTESIOLOGIA E TERAPIA ANTALGICA – BLOCCO OPERATORIO.....	27
03 - AMBULATORIO DI CARDIOLOGIA 1.....	29
04 -AMBULATORIO DI CARDIOLOGIA 2 – CARDIOLOGIA DELLO SPORT.....	32
05 - AMBULATORIO DI CHIRURGIA GENERALE FLEBOLOGICA	34
06 - AMBULATORIO DI CHIRURGIA E DIAGNOSTICA VASCOLARE	38
07 – AMBULATORIO DI DERMATOLOGIA	41
08 - AMBULATORIO DI ECOGRAFIA/DOPPLER INTERNISTICA.....	42
09 - AMBULATORIO DI ONCOLOGIA E ECOGRAFIA ONCOLOGICA.....	46
10– SERVIZIO DI ENDOCRINOLOGIA E MALATTIE DEL METABOLISMO	49
11 - AMBULATORIO DI GERIATRIA	53
12 - AMBULATORIO DI MEDICINA DELLO SPORT	56
13 - SERVIZIO DI MEDICINA FISICA E RIABILITATIVA	58
15 - AMBULATORIO DI NEUROLOGIA	65
16– SERVIZIO DI OCULISTICA	67
17 – AMBULATORIO DI ODONTOIATRIA	71
18 - AMBULATORIO DI ORTOPEDIA	72
19 - AMBULATORIO DI OTORINOLARINGOIATRIA	75
20 - AMBULATORIO DI PNEUMOLOGIA	79
21 - SERVIZIO DI RADIOLOGIA - TAC - RMN - SENOLOGIA.....	82
22 - AMBULATORIO DI REUMATOLOGIA	86
23 - AMBULATORIO DI UROLOGIA.....	89
24 - AMBULATORIO DI ANESTESIA E TERAPIA DEL DOLORE	92
PCA E CHIRURGIA AMBULATORIALE IN DAY SERVICE	94
1 - DAY SERVICE OCULISTICA.....	94
2- DAY SERVICE ORTOPEDIA	98
3 - DAY SERVICE OTORINOLARINGOIATRIA	103
4 - DAY SERVICE UROLOGIA	107

DAY SERVICE MEDICI	110
PAC01 DIABETE.....	110
PAC02 IPERTENSIONE.....	110
CENTRO TAO.....	112
CENTRO PRELIEVI.....	113
FARMACIA TERRITORIALE.....	116
# CONSULTORIO FAMILIARE.....	118
# CONSULTORIO: AMBULATORIO DI PEDIATRIA	120
PUNTO DI PRIMO INTERVENTO TERRITORIALE E POSTAZIONE 118.....	121
UO DI FISIOPATOLOGIA DELLA RIPRODUZIONE UMANA E P.M.A.	121
DIPARTIMENTO DI SALUTE MENTALE	122
CSM – CENTRO SALUTE MENTALE DI CONVERSANO	122
NPJA – NEUROPSICHIATRIA INFANZIA ED ADOLESCENZA	122
PSICOLOGIA CLINICA	123
CENTRO DIALISI.....	124
ATTIVITÀ TERRITORIALE E VISITE DOMICILIARI	125
ELENCO TELEFONICO INTERNO CONVERSANO.....	126

Presidio Territoriale “Florenzo Jaia” di Conversano

IL NUOVO OSPEDALE ED IL NUOVO TERRITORIO

Da alcuni anni le politiche sanitarie dei Paesi ad economia avanzata si sono orientate al trasferimento delle prestazioni dall’Ospedale al Territorio entrambi intesi come modelli organizzativi.

Questo processo è stato favorito dai progressi ottenuti in campo medico, in particolare chirurgico ed anestesiologicalo, che hanno consentito di erogare le stesse prestazioni in un *setting* assistenziale a minore intensità di cure, a parità di efficacia e sicurezza, e nel rispetto degli obiettivi di economicità.

Con il nuovo corso l’Ospedale rimane il luogo di cura per l’Emergenza/Urgenza e per i pazienti che necessitano livelli di assistenza medio/elevati per i quali sono necessarie sia dotazioni tecnologiche elevate che una maggiore complessità organizzativa.

Il Territorio, accanto al ruolo tradizionale di assistenza primaria, si accolla un peso via via maggiore per la gestione delle malattie croniche e delle Fragilità e su di esso vengono dirottate le Procedure Chirurgiche che possono essere effettuate, con livelli di efficacia e di sicurezza ritenuti adeguati, in un contesto ambulatoriale.

Il Modello Organizzativo innovativo introdotto sul Territorio è il *Day Service*¹ *Ambulatoriale*.

Tale modello consente la gestione di casi clinici che richiedono l’esecuzione di indagini cliniche e strumentali multidisciplinari e complesse, previste da protocolli scientifici.

Le Strutture Territoriali devono per questo dotarsi di un elevato livello di coordinamento clinico-organizzativo in modo da assicurare sia la gestione “clinica” che la parte organizzativa del processo, cioè le prenotazioni ed il coordinamento delle indagini in coerenza con l’iter diagnostico, in modo da ridurre gli accessi dell’utente.

Per fare un esempio pratico ci riferiremo al PAC IPERTENSIONE: se prima un utente affetto da Ipertensione Arteriosa doveva fare la visita, il Prelievo ematico, l’ECG, l’Ecocardiogramma e l’esame del Fondo dell’Occhio in 5 giornate diverse, in accordo con le prenotazioni che riusciva a ottenere, ora tutte le prestazioni, in un solo “pacchetto prestazionale” possono essere erogate in una sola giornata; in tal modo il percorso diagnostico terapeutico viene centrato sul problema clinico del paziente e non sulla singola prestazione.

A parte le implicazioni cliniche il vantaggio di tale sistema è facilmente intuibile se si pensa al risparmio di giornate di lavoro perse per assenza per gli utenti attivi e alla riduzione del disagio per gli utenti, specie per anziani e persone Fragili.

Analogamente, anche le prestazioni afferenti all’area funzionale della chirurgia che, di norma – in precedenza - venivano eseguite in regime di ricovero ordinario o di *day-surgery*, sono state trasferite dall’Ospedale al Territorio, laddove possono essere “*garantiti standard sovrapponibili di sicurezza del paziente*” e possa essere assicurato il “*mantenimento dei contenuti assistenziali, in termini di requisiti strutturali, impiantistici, organizzati vi e professionali precedentemente garantiti in regime di ricovero*”¹

¹ Vedasi DGR n. 1202 del 18/6/2014 “modifica ed integrazione day service DGR n. 433/2011 e DGR n. 2863/2011” BURP n. 94 del 16/07/2014.

NASCE IL PRESIDIO TERRITORIALE “F. JAJA” DI CONVERSANO

L'esigenza di contenimento della spesa sanitaria nella Regione Puglia, come in altre regioni italiane, tradotta nel cosiddetto Piano di Rientro 2010-2012, ha determinato la chiusura e riconversione di molte strutture Ospedaliere regionali, anche di grandi tradizioni come l'Ospedale di Conversano.

Nel corso del 2012 con Protocollo di Intesa sottoscritto tra Regione Puglia, Comune di Conversano e ASL Bari, venne sancita la volontà politica di *“offrire alla popolazione una vasta gamma di servizi sanitari innovativa, tecnologicamente adeguata e di qualità attraverso l'istituzione di un Poliambulatorio di III livello”*².

Con atto deliberativo del Direttore Generale ASL BA, n. 22 del 09 gennaio 2013, è stata formalmente avviata la riconversione in Presidio Territoriale di Assistenza verso la realizzazione di un Poliambulatorio di Terzo livello con attività di diverse branche specialistiche, Day Service medici e chirurgici comprensivi dei servizi di Radiodiagnostica, Oculistica, Malattie Metaboliche, Centro Dialisi e Centro di Procreazione Medicalmente Assistita dotato di una Criobanca di rilievo regionale.

Il progetto di riconversione è stato curato dal dott. Giuseppe D'Auria, Dirigente Responsabile del Presidio Territoriale di Assistenza e dal dott. Vincenzo Gigantelli, Direttore del Distretto Socio Sanitario n. 12 - ASL BA.

Il Presidio Territoriale che in continuità storica con il Presidio Ospedaliero riconvertito rimane intitolato al benemerito “Florenzo Jaja” si è “convertito” rapidamente divenendo, in poco tempo, una realtà degna di considerazione, la cui organizzazione interna questa Guida dei Servizi tenta di rappresentare alla collettività.

La rapida affermazione del PT di Conversano è frutto di impegno e di fortunate condizioni. Tra gli elementi favorevoli si annoverano:

- 1) le risorse umane destinate, medici, infermieri e personale tutto che ha saputo raccogliere l'invito, della Direzione di Distretto e della Direzione di Presidio, a mettersi in gioco, con l'entusiasmo per la novità e la capacità di adeguarsi alla innovazione e al nuovo ruolo;
- 2) la struttura del Presidio, adeguata a norma, capace di contenere con eleganza e con il carico di storia delle sue mura i nuovi modelli organizzativi, benché da adeguare per ospitare le nuove tecnologie e le nuove attivazioni;
- 3) le dotazioni tecnologiche di cui si dispone al passo con i tempi e in molti casi all'avanguardia.

Infine, la presenza nello stesso luogo di specialisti con competenze diverse in grado di affrontare, in modo multidisciplinare, i problemi di salute dell'utente che afferrisce alla struttura.

Il clima interno al PT di Conversano è volto alla collaborazione, reale e concreta, come la stessa realizzazione di questa “Guida” può testimoniare.

Per il futuro sono in cantiere numerose azioni di ammodernamento e di adeguamento tecnologico che prevedono una diversa organizzazione di ambulatori, servizi e uffici e pertanto sarà necessario aggiornare periodicamente la Guida per dare visibilità ai nuovi servizi previsti e che saranno a breve avviati.

² Protocollo di intesa tra Regione Puglia, ASL BARI E Comune di Conversano siglato a Bari 13.6.2012

CENNI STORICI

A chi visita oggi il Presidio di Conversano vogliamo richiamare alla memoria la figura del chirurgo conversanese *"Florenzo Jaja"*, che nell'arco di un trentennio dette lustro all'Ospedale Civile di Conversano, tanto che nel 1947 il glorioso nosocomio da lui prese nome, sia pure dopo molti anni dalla sua morte (soprattutto per merito ed impulso del primo Commissario e poi Presidente del Consiglio di Amministrazione del secondo dopoguerra, prof. Giacomo de Florio).

Di seguito ripercorriamo per cenni le tappe più significative della benemerita operosità di Florenzo Jaia.

Sembra doveroso intanto non dimenticare che alla statura umana e professionale di quell'illustre clinico hanno dedicato la loro appassionata attenzione almeno due pubblicazioni: l'una di Mario Giannini, dal titolo *"L'esimio dott. Florenzo Jaja"*, data alle stampe nel 2004; l'altra di Giuseppe Lovecchio, intitolata *"L'Ospedale civile Florenzo Jaia - Dalle Benedettine ai nostri giorni"*, del 2006, volume anch'esso edito dalle conversanesi Arti Grafiche di Scisci.

Il sottotitolo di quest'ultima pubblicazione induce a risalire a due altri studiosi, che per primi si sono occupati delle lontane origini della struttura ospedaliera conversanese: Matteo Fantasia e Angelo Fanelli.

Il Fantasia, nell'ambito di un seminario di studi su San Benedetto e Santa Scolastica, promosso nel dicembre del 1980 dalla Sezione Conversanese della Società di Storia Patria, in occasione del XV centenario della nascita di Benedetto e della sorella Scolastica, presentò quell'anno una *"comunicazione"* relativa al monastero di San Benedetto ed ai suoi occupanti, in cui riferiva – sulla scorta di documentazione notarile – che i monaci benedettini all'interno del monastero, *"quasi una città nella città"*, gestirono un ospizio in forma di ospedale denominato di San Giovanni, e che dalla metà del 1200 tale gestione passò alle monache benedettine. Il prof. Fantasia aggiunge che in progresso di tempo a distanza di secoli, fu realizzata la costruzione di un nuovo Ospedale, trasferito poi, nel 1864, nel soppresso convento delle suore Carmelitane; alla fine del secolo *"riattato e rimodernato dal chirurgo Florenzo Jaia continuando a chiamarsi Ospedale di San Giovanni Evangelista, finché dopo la morte di Jaia cambiò nome per assumere quello del benefattore"*,

Sull'argomento è poi tornato nel 2003 il direttore dell'Archivio Diocesano, don Angelo Fanelli, con uno scritto, frutto di ricerche effettuate nell'Archivio Segreto Vaticano, che costituisce conferma e integrazione dell'intervento di Fantasia, sulla base di una relazione manoscritta del 1604 inviata dall'allora vescovo di Conversano, monsignor Francesco Maria Sforza; sicché il Fanelli può riferire che al tempo la sanità pubblica era tutta polarizzata intorno al nuovo Ospedale cittadino *"fatto costruire da Vittoria Palagana, badessa di San Benedetto, a carico del duca d'Atri Alberto Acquaviva, fratello di Adriano conte di Conversano"*.

Florenzo Jaja era dunque di Conversano, essendovi nato il 29 giugno 1869 da famiglia facoltosa. Era nipote di un altro illustre figlio di questa terra Donato Jaja (discende quindi, citando Dante, *"per li rami"* il valore al giovane Florenzo) il quale, compiuti gli studi filosofici a Napoli e a Bologna, tenne la cattedra di filosofia teoretica nell'Università di Pisa. Si spense nel 1914 a Pisa, dove era stato maestro di Giovanni Gentile, con il quale intrattenne un duraturo rapporto epistolare, testimoniato dal fitto carteggio *"Gentile-Jaja"*, pubblicato nel 1969 dalla Sansoni di Firenze, nel corpo delle *"Opere"* del filosofo neoidealista, ed oggi dalla casa editrice Le Lettere.

Florenzo, per la saggia guida dello zio, si laureò in Medicina a Pisa, specializzandosi successivamente in Chirurgia Generale a Firenze.

Si sa che nel 1899 fu nominato chirurgo interno supplente nell'Ospedale S. Maria Nuova a Firenze, per i suoi meriti, non certo – data la sua indole umile e schiva ma anche dignitosamente orgogliosa – per un qualche influente appoggio dello zio. Fu inoltre assunto come primo assistente alla Clinica Chirurgica del Regio Istituto di Studi Superiori Pratici e di Perfezionamento di Firenze, ch'era diretta dal prof. Francesco Colzi, al quale fu legato da affettuosa amicizia e da filiale sconfinata gratitudine.

Nel 1905 Florenzo riceve la nomina di Direttore dell'Ospedale di Conversano: fu allora che, a sue spese, avviò la risistemazione dei locali dell'Ospedale, nell'ex convento delle Carmelitane, confermando così la nativa generosa propensione ad aver cura della salute e del bene dei suoi pazienti.

Nel 1906, quando la sua fama di chirurgo si è largamente diffusa, ponendosi nel solco degli studi più avanzati di Chirurgia, espressi dai vari congressi celebrati in Europa, pubblica un opuscolo frutto di personali ricerche: “ Contributo alla cura chirurgica dei piedi torti”, stampato dalla tipolitografia Amosso di Biella.

Negli anni della prima guerra mondiale si prodigò, insieme con i medici e gli infermieri del “suo” Ospedale, nella cura dei reduci e dei feriti provenienti dalle prime linee di combattimento; né va taciuto il suo impegno organizzativo nella direzione di corsi per infermieri, tanto che ben quarantamila infermiere dettero la loro opera sin dai primi mesi del conflitto bellico.

Florenzo Jaja, che come uomo, come benefattore, come scienziato, aveva speso la sua vita in aiuto dei sofferenti; in onore del quale, tardivamente, nel 1942, fu eretto, un busto marmoreo, opera dello scultore Michele Accolti Gil, si spense, fra il cordoglio generale, all'età di sessantuno anni, il 29 aprile 1930.

Accedendo dall'ingresso monumentale potrete visitare la sezione dedicata (oggi in allestimento) alla storia del Presidio, allestita con pannelli arricchiti di foto d'epoca e testi illustrativi realizzati grazie alla collaborazione del Prof. Vito LABATE, che si ringrazia per il prezioso contributo.



METODOLOGIA REALIZZAZIONE DELLA CARTA DEI SERVIZI

Il presente documento è stato redatto sulla base delle informazioni fornite dai Medici, Dirigenti e Specialisti Ambulatoriali, operanti nei Poliambulatori e Servizi di Conversano.

I contenuti sono stati successivamente rivisti e riorganizzati ai fini della pubblicazione da un gruppo ristretto costituito dal Dott. Giuseppe D’Auria, dal Dott. Vincenzo Gigantelli e dal Dott. Nicola Morelli.

Poiché alcuni Servizi/Ambulatori sono in via di attivazione le informazioni disponibili al momento della redazione non sono del tutto esaustive: ulteriori informazioni verranno fornite nei successivi aggiornamenti previsti al documento.

Il lavoro potrebbe contenere imprecisioni e/o omissioni del tutto involontarie che si chiede anticipatamente di voler scusare, con impegno da parte dei redattori ad apportare le dovute correzioni.

COME USARE QUESTA CARTA DEI SERVIZI

Questo Manuale si pone l’obiettivo di facilitare la comprensione del funzionamento del Presidio Territoriale e dei singoli Ambulatori e Servizi da parte degli Utenti che usufruiscono dei servizi e dei Medici (MMG, Medici Ospedalieri o Specialisti) che vogliono avere accesso alla Struttura.

Per questo verranno fornite informazioni su:

- 1) come raggiungere il Presidio Territoriale
- 2) logistica e architettura funzionale del Presidio Territoriale
- 3) dislocazione di Ambulatori e Servizi - parte generale e Schede
- 4) tipologia dell’attività svolta con “Schede dei Servizi” con informazioni dedicate agli utenti e approfondimenti rivolti ai MMG/Specialisti.

Di seguito le risposte alle **domande più frequenti** (FAQ) che ci vengono rivolte nella pratica quotidiana:

FAQ - domande più frequenti / frequently asked question

COME INDIVIDUO L’AMBULATORIO NEL PRESIDIO?







Le informazioni le trovate in ogni singola “Scheda di ambulatorio”.

Preliminarmente va detto che il Presidio Territoriale è composto da 6 livelli: piano terra, seminterrato e 4 piani rialzati, indicati nella segnaletica con numeri -1, 0 e da 1 a 4; tutti gli ambienti posti nell’edificio sono stati individuati con un numero progressivo a 3 cifre, la prima delle quali fa riferimento al Piano, pertanto ad esempio “la stanza 117” è ubicata al primo piano, mentre la “stanza 404” è ubicata al quarto piano.

Tale sistema è analogo a quello in uso negli alberghi.

Il numero delle stanze viene riportato sui cartelli

	<p>indicatori (cartellonistica provvisoria) che trovate affissi sui muri dei corridoi del Presidio e che aiutano a raggiungere le vostre destinazioni, sulle porte degli ambulatori e sulle legende delle piantine nelle Schede degli Ambulatori/Servizi.</p> <p>Si precisa che la suddetta cartellonistica è provvisoria e potrà subire modifiche in corso per miglioramenti organizzativi riferiti al definitivo assetto del Presidio Territoriale.</p>
<p>COME RAGGIUNGO L'AMBULATORIO ?</p> 	<p>Il Presidio ha diversi ingressi esterni, ai quali corrispondono scale ed ascensori. Per facilitare il raggiungimento dell'Ambulatorio/Servizio con la icona a fianco viene indicato il percorso suggerito.</p> <p>Questa indicazione si rende necessaria in quanto vi sono zone non accessibili al Pubblico in alcune ore della giornata come, ad esempio, l'Area Chirurgica posta al 1 Piano con annesso stanze di Degenza per i pazienti che si sottopongono a Chirurgia Ambulatoriale.</p> <p>Pertanto abbiamo predisposto planimetria (cartina) con i percorsi preferenziali per raggiungere gli Ambulatori/ Servizi che troverete nelle Schede relative.</p> <p>Nella icona (<u>in verde</u>) viene segnalato l'ingresso da utilizzare a piano terra, (<u>in giallo</u>) vengono mostrati gli ascensori e/o le scale annesse, (<u>in arancione</u>) il piano di destinazione e infine (<u>in azzurro</u>) la stanza dell'ambulatorio o servizio o ufficio di destinazione.</p>
<p>A CHI MI RIVOLGO PER INFORMAZIONI?</p> 	<p>Il servizio di portineria, gestito da personale SANITASERVICE srl, è in grado di aiutarvi ed indirizzarvi.</p> <p>Una volta all'interno potete rivolgervi a tutto il personale del Presidio che si adopererà per farvi raggiungere la destinazione.</p>
<p>COME FACCIAMO A PRENOTARE UNA VISITA O UN ESAME NEL PRESIDIO TERRITORIALE di CONVERSANO?</p> 	<p>In generale le prenotazioni possono essere eseguite presso qualsiasi Ufficio CUP/Ticket della ASL, nelle farmacie abilitate o al Numero Verde CUP Regione Puglia: 800-345477. Molte delle prestazioni eseguibili, in particolare quelle più complesse, gli interventi di Chirurgia Ambulatoriale ed i PCA non sono prenotabili dall'esterno: per questi si consiglia di leggere le informazioni contenute nelle singole schede di approfondimento.</p>

	<p>Si ricorda inoltre che molti dei Medici operanti nel Presidio sono autorizzati ad eseguire prestazioni in regima di Attività Libero Professionale ed in tal caso la prenotazione avviene per contatto diretto o per prenotazione presso il CUP su agende dedicate.</p>
<p>NEL PRESIDIO TERRITORIALE SI ESEGUONO INTERVENTI CHIRURGICI?</p> 	<p>La risposta è SI!.</p> <p>Gli interventi di chirurgia ambulatoriale sono interventi possibili in Strutture territoriali ed in particolare nella Nostra, ove vengono <i>“garantiti standard sovrapponibili di sicurezza del paziente”</i> e sono assolutamente adeguati i <i>“requisiti strutturali, impiantistici, organizzati vi e professionali precedentemente garantiti in regime di ricovero”</i>.</p> <p>Le Prestazioni di Chirurgia Ambulatoriale (PCA) vengono erogate in regime di Day Service e comprendono in unico <i>“pacchetto”</i>, definito e tariffato con un solo codice. sia l’intervento che le indagini mediche preliminari e l’assistenza anestesiológica.</p>
<p>DOVE TROVO L’UFFICIO PRENOTAZIONI CUP-TICKET?</p> 	<p>E’ al piano terra e all’Ufficio è dedicata la prima scheda dal momento che svolge un ruolo importante quale prima tappa del percorso.</p>
<p>ESISTE IL PRONTO SOCCORSO?</p> 	<p>A seguito della riconversione del Presidio Ospedaliero in Presidio Territoriale il Pronto Soccorso è diventato Punto di Primo Intervento Territoriale, e dipende organizzativamente dal Sistema di Emergenza ed Urgenza (118) della Regione Puglia.</p> <p>Il Servizio funziona 24 ore su 24 per tutti i giorni della settimana ed assicura gli interventi per il livello di complessità adeguato alla funzione: i casi più complessi vengono trasferiti ai Pronto Soccorso Ospedalieri (es. PO di Monopoli).</p> <p>In altre parole il Presidio Territoriale è sede logistica del P.I.P.T. e <u>la Direzione di Distretto ha competenza in relazione unicamente al personale infermieristico e ausiliario assegnato in funzione delle necessità del servizio.</u></p>
<p>DOV’E’ SITUATA LA “GUARDIA MEDICA”?</p>	<p>Il Servizio di Continuità Assistenziale, comunemente detto Guardia Medica prefestiva, festiva e notturna, garantisce le prestazioni analoghe a quelle del MMG nelle seguenti fasce orarie:</p> <ul style="list-style-type: none"> • dal lunedì al venerdì dalle 20.00 alle 8.00

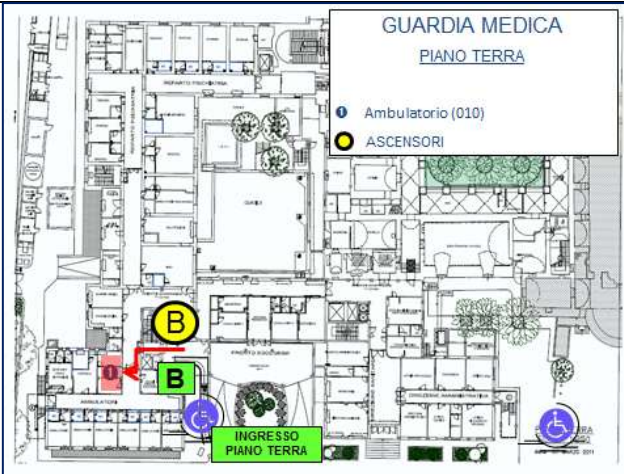

del giorno successivo

- il sabato ed i prefestivi dalle 10.00 alle 8.00 del giorno successivo
- la domenica dalle 8.00 alle 8.00 del giorno successivo

L'Ambulatorio si trova a piano terra (livello 0), ingresso B, stanza 010.

ALL'INTERNO DEL PRESIDIO TERRITORIALE POSSO PARCHEGGIARE CON L'AUTO ?



Il parcheggio è regolamentato.

Nel perimetro del Presidio in automobile è consentito può accedere solo nel caso si debba accedere alla rampa del Servizio di emergenza, cioè del Punto di Primo intervento. Una volta accompagnato il paziente l'auto deve essere rimossa e parcheggiata fuori del Presidio.

L'accesso è autorizzabile, a cura degli uffici, per il carico e lo scarico temporaneo utilizzando apposita modulistica.

La sosta è consentita solo negli spazi indicati e limitatamente al tempo indispensabile alla esecuzione delle attività autorizzate. Ogni abuso comporterà la segnalazione e la richiesta di intervento delle competenti autorità (comando Polizia Municipale, Stazione Carabinieri).

Oltre che per l'auto si ricorda che all'interno del Presidio è vietato l'accesso e la presenza di chiunque oltre gli orari consentiti.

In particolare, nelle ore serali e notturne, e comunque oltre le ore di apertura stabilite, è possibile accedere esclusivamente al Servizio di Emergenza (PUNTO di PRIMO INTERVENTO - 118) e al Servizio di Continuità Assistenziale (ex Guardia Medica) per le visite ambulatoriali e per le chiamate a visita domiciliare.

DOVE POSSO PRESENTARE UN RECLAMO O UNA CONTESTAZIONE?

Il Primo Referente dei vostri reclami è il Servizio/Ambulatorio che eroga la Prestazione.

Il reclamo, fatto in modo civile ed urbano, viene sempre accolto dal personale (sia Medici che Infermieri) ed è considerato strumento indispensabile per correggere e migliorare il Servizio.

Laddove si voglia segnalare, con apposita modulistica, un evento ai fini di RECLAMO/SEGNALAZIONE in modo formale

	<p>rivolgersi allo Sportello CUP /Anagrafe Assistibili o alla Segreteria della Direzione dove sono attivi punti URP.</p> <p>In ogni caso sul sito ASL BA troverete i riferimenti dell'Ufficio Relazioni con il Pubblico ASL BA.</p>
---	---

Tavola dei simboli

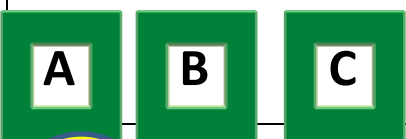

- gli **ingressi** sono indicati da un quadrato verde ed una lettera inscritta A, B, C.... diversa per ingresso; ad ogni ingresso corrisponde una scala

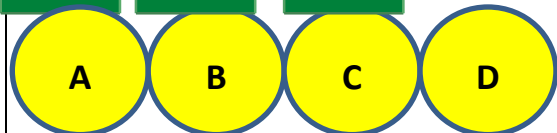

- gli **ascensori** sono indicati da un cerchio giallo e dalla lettera inscritta



- i **percorsi a piedi** sono indicati da frecce rosse che nelle Schede dei Servizi indicheranno i percorsi suggeriti per raggiungere gli ambulatori

BAR

- la icona BAR indica il **Bar interno** alla struttura

SALA RIUNIONI

- la sala convegni è così indicata
- il servizio WIFI aziendale è in fase di collaudo in tutta la struttura



- il percorso per le carrozzelle è indicato con apposita icona



- i servizi igienici e WC/carrozzella sono indicati come di fianco

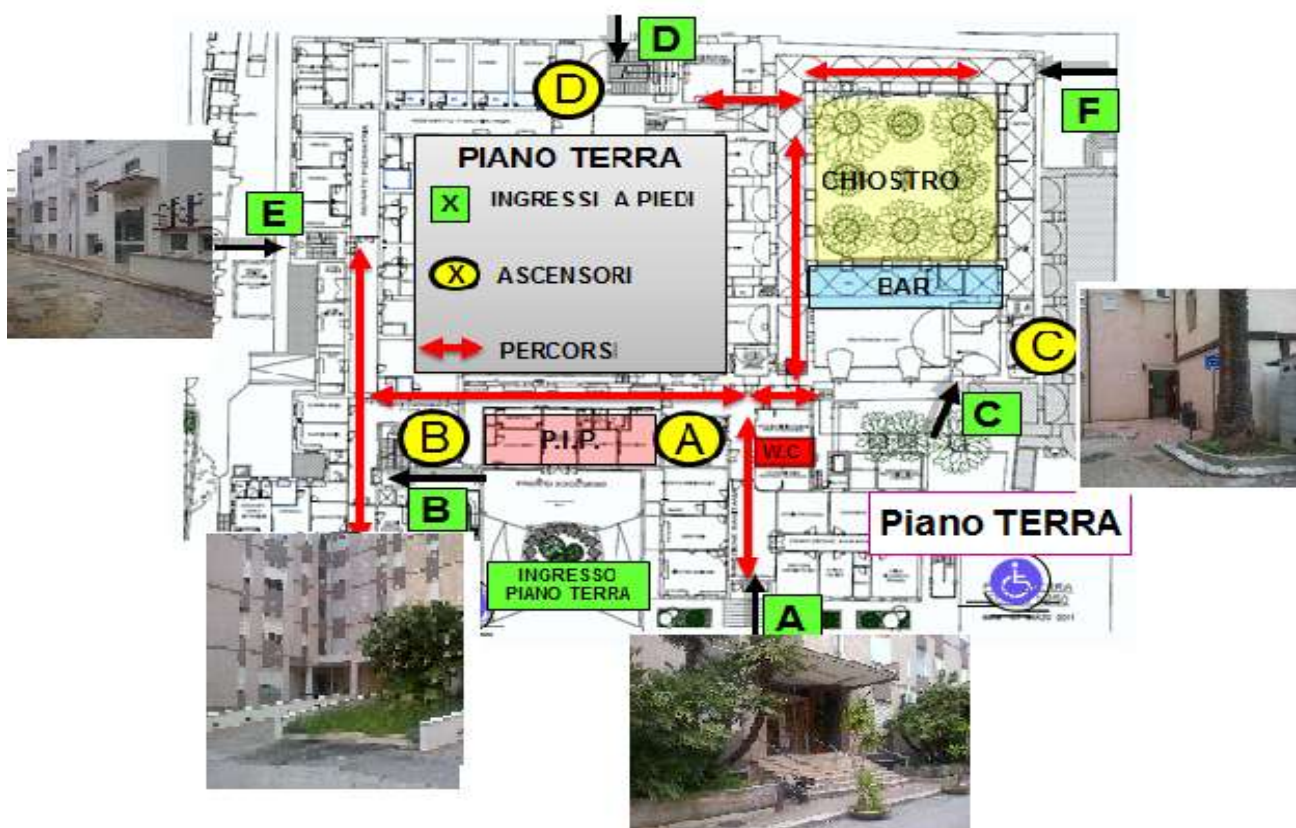
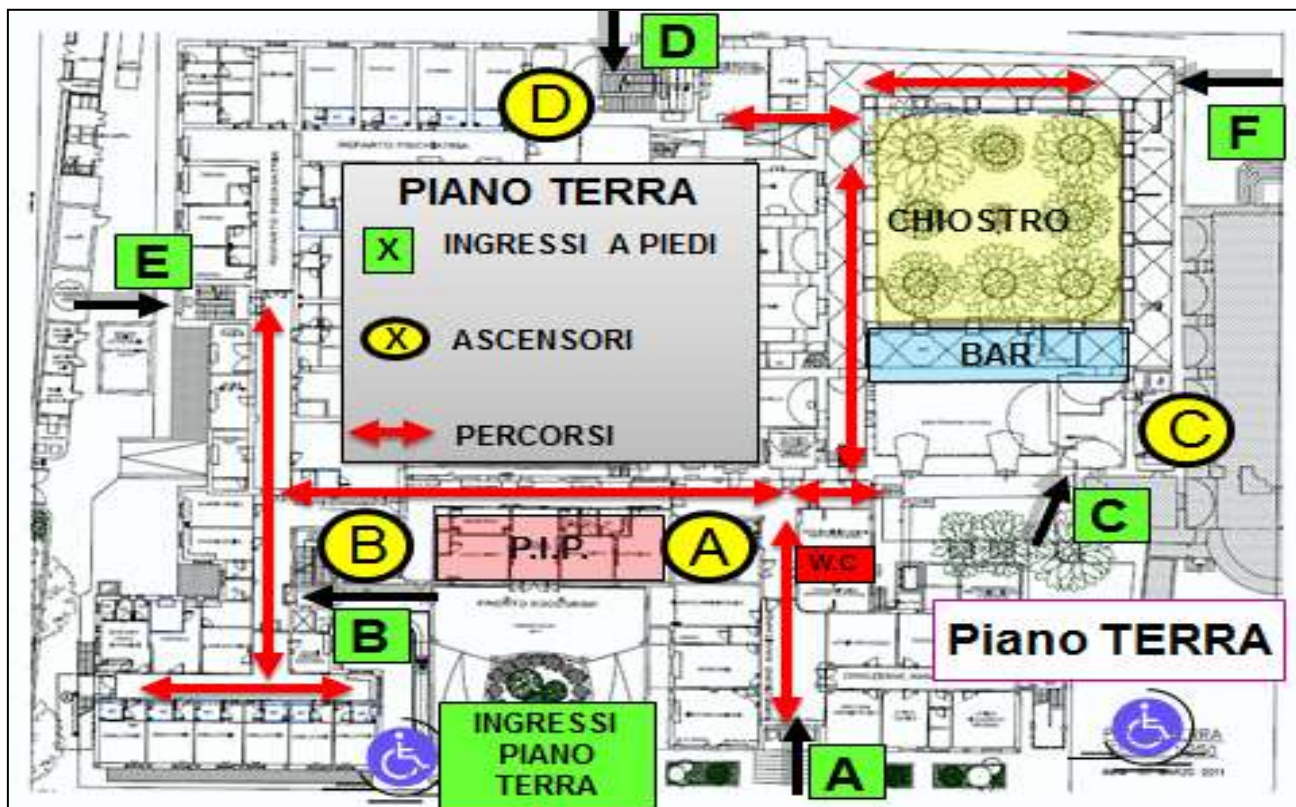

- ORGANIZZAZIONE

 distretto12.aslbari@pec.rupar.puglia.it			
DIREZIONE DEL DISTRETTO SOCIO SANITARIO			
DIRETTORE:	Dott. Vincenzo Gigantelli	Telefono: 0804091419 e-mail: vincenzo.gigantelli@asl.bari.it	Fax: 0804091441
UFF. DI SEGRETERIA	sig.ra Berardina Zaurino	Telefono: 0804091407 e-mail: berardina.zaurino@asl.bari.it segreteria.dss12@asl.bari.it	Fax: 0804091441
UFF. PROTOCOLLO- GESTIONE DEL PERSONALE - URP	sig.ra Rossella Angiulli	Telefono: 0804091343 e mail: rossella.angiulli@asl.bari.it	Fax: 0804091441
	sig.ra Lucia Pugliese	Telefono: 0804091418 - e mail: lucia.pugliese@asl.bari.it	Fax: 0804091441
	sig. Natale Zupone	Telefono: 0804091414 e mail:	Fax: 0804091441
DIREZIONE DEL PRESIDIO TERRITORIALE			
DIRIGENTE RESPONSABILE:	Dott. Giuseppe D'Auria	Telefono: 0804091301 email: giuseppe.dauria@asl.bari.it	Fax: 0804091382
UFF. DI SEGRETERIA:	sig.ra Caterina Schiavone	Telefono: 0804091360 e-mail: caterina.schiavone@asl.bari.it	Fax: 0804091382
UFF. MEDICO COMPETENTE	sig. Michele Murro	Telefono: 0804091315 e-mail: michele.murro@asl.bari.it	Fax: 0804091303
DIREZIONE AMMINISTRATIVA			
DIRIGENTE AMMINISTRATIVO	Dott. Francesco Luongo	Telefono: 0804091314 e-mail: francesco.luongo@asl.bari.it	Fax: 0804091441
COORDINATORE AMMINISTRATIVO:	Sig. Cosimo Dell'Aquila	Telefono: 0804091287 e-mail: cosimo.dellaquila@asl.bari.it	Fax: 0804091441

UFF. ECONOMATO	Sig. Oronzo Marangelli	Telefono: 0804091302 e-mail: oronzo.marangelli@asl.bari.it	Fax 0804091203
UFF. LIQUIDAZIONI ECONOMATO	Sig.ra Maria Tommasa Gonnella	Telefono: 0804091345 e-mail: mariatommasa.gonnella@asl.bari.it	Fax 0804091236
UFF. AMMINISTRATIVO	Sig.ra Margherita Strignano	Telefono: 0804091229 -mail: margherita.strignano@asl.bari.it	Fax 0804091441
	Sig. Fonte Giancola	Telefono: 0804091378 e-mail: fonte.giancola@asl.bari.it	Fax 0804091441
PUA - UVM – COORDINAMENTO SOCIO SANITARIO			
PUA	Sig.ra Angela Barletta	Telefono: 0804091426 e-mail: angela.barletta@asl.bari.it	Fax 0804091406
	Sig.ra Angela De Michele	Telefono: 0804091426 e-mail: angela.demichele@asl.bari.it	Fax 0804091406
Coordinamento Socio Sanitario	Dott. Michele D'Ambruoso	Telefono: 0804091412 e-mail: vitomichele.dambruoso@asl.bari.it	Fax 0804091406
ASSISTENZA PROTESICA e INTEGRATIVA			
Dirigente Medico	Dott.ssa Maria Giovanna Valenti	Telefono: 0804091395 e-mail: mariagiovanna.valenti@asl.bari.it	Fax 0804091397
	Dott.ssa Angela Valentino	Telefono: 0804091346 e-mail: angela.valentino@asl.bari.it	Fax 0804091346
	Dott.ssa Maria Concetta L'Abbate	Telefono: 0804091395 e-mail: mariaconcetta.labbate@asl.bari.it	Fax 0804091397
Operatori	Sig.ra Teresa Arciuli	Telefono: 0804091348 e-mail: teresa.arciuli@asl.bari.it	Fax 0804091397
	Sig.ra Maria Creatore	Telefono: 0804091348 e-mail: maria.creatore@asl.bari.it	Fax 0804091397
	Sig.ra Maria Mancini	Telefono: 0804091396 e-mail: maria.mancini@asl.bari.it	Fax 0804091397
Amministrativi	Sig.ra Franca Pignatelli	Telefono: 0804091202 e-mail: franca.pignatelli@asl.bari.it	Fax 0804091346

CURE DOMICILIARI			
Dirigente Medico	Dott. Francesco Torres	Telefono: 0804091335/365 e-mail: francesco.torres@asl.bari.it	Fax 0804091441
	Dott.ssa Antonia Resta	Telefono: 0804091220 e-mail: antonia.resta@asl.bari.it	Fax 0804091441
Coordinatore inf.	Dott. Raffaele Piemontese	Telefono: 0804091365 e-mail: raffaele.piemontese@asl.bari.it	Fax 0804091441
Referente inf.	Sig.ra Gianna Palmisano	Telefono: 0804091365 e-mail: gianna.palmisano@asl.bari.it	Fax 0804091441
MAGAZZINO			
Commesso	Pasquale Liuzzi	Telefono: 0804091245 e-mail:	Fax 0804091245
PORTINERIA di via De Amicis			
Commesso Sanitaservice S.R.L.	PERSONALE IN TURNO	Telefono: 0804091248	
PORTINERIA INGRESSO MONUMENTALE di via Florenzo Jaja			
Commesso	Vito Magistà	Telefono: 0804091340	

SCHEDE DELLE ATTIVITA' – significato delle voci

Di seguito vengono proposte le Schede di Attività di ogni singolo Ambulatorio / Servizio del Presidio Territoriale.

Si riporta la struttura della scheda e il significato delle informazioni raccolte.

Come raggiungerci: Viene indicato l'accesso preferenziale, il piano e numero di stanza (numero finale es 117)

Personale dedicato: sono indicati i Medici e gli Infermieri. La sigla CPSI indica Collaboratore Professionale Sanitario Infermiere; la sigla TSRM significa Tecnico Sanitario di Radiologia Medica.

Settore di interesse: viene indicato il settore di attività

Cosa facciamo: vengono indicate le attività svolte.

Orari: Si intendono orari di apertura al pubblico.

Come prenotare: oltre ai già citati Uffici CUP, Farmacie abilitate o Numero Verde CUP Regione Puglia: 800-345477 si trovano informazioni sulle altre modalità di prenotazione (es tramite PUA) o prenotazioni interne. Si ricorda che per esigenze organizzative non tutte le prenotazioni sono infatti possibili dall'esterno.

Accesso diretto: per accesso diretto si intende la possibilità di presentarsi direttamente presso il Servizio/ambulatorio per la prestazione senza previa prenotazione. Nelle singole schede viene indicato se ciò è previsto e le modalità di attuazione. Si ricorda l'accesso diretto non viene deciso dall'utente ma avviene solo su indicazione del MMG e con sua impegnativa e limitatamente ai casi individuati e segnalati nelle singole schede.

Contatti: sono indicati i numeri telefonici ai quali poter telefonare e gli orari preferenziali. Si precisa che, tranne i casi segnalati, non devono essere utilizzati per le prenotazioni di prestazioni

Da ricordare: in questa sezione sono segnalate le cose da ricordare prima di sottoporsi alla visita/esame/intervento

Note: contiene informazioni aggiuntive.

Informazioni per i MMG o Specialisti per la richiesta delle prestazioni

La sezione contiene informazioni e comunicazioni sulla attività specifica dei singoli Servizi e si conclude con l'elenco delle prestazioni e relativi codici.

Sebbene questo elenco possa essere considerato superfluo dato l'uso diffuso di Software gestionali a disposizione del MMG/PLS per la gestione computerizzata della ricette, abbiamo ritenuto importante comunicare ai MMG/Specialisti con il massimo dettaglio possibile il tipo prestazioni erogate.

In particolare per le PCA in Day Service abbiamo preferito creare delle schede a parte che illustrino nel dettaglio le procedure.

- UFFICIO CUP - TICKET

Come raggiungerci:

Ingresso B, piano terra (0) Stanza 026

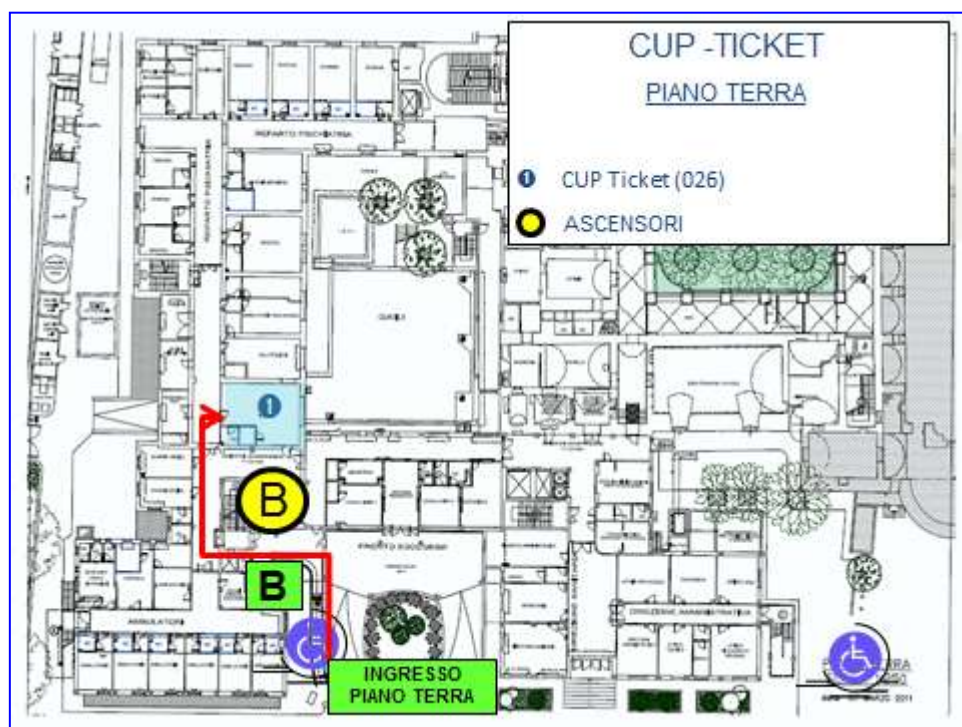

Personale dedicato:

Sig. Nicola Boccuzzi
Sig. Gianni Giodice
Sig. Franco Detomaso
Sig. Dario Daprile

Cosa facciamo:

Prenotazione esami diagnostici

Riscossione dei ticket, controllo impegnative degli assistiti esenti con relativa registrazione e vidimazione

Le ultime due procedure sono propedeutiche all'esecuzione della prestazione

Gestione della attività libero professionale dei medici autorizzati con relative prenotazioni e riscossione onorari

Orari:

**Apertura al pubblico: dal lunedì al venerdì 8.00-12.00
martedì 15.30-17.30**

Come prenotare:

per accedere agli sportelli occorre prendere il tagliando numerato dal distributore dalle ore 8.00 alle ore 12.00 ed attendere il turno.

Accesso facilitato : per i portatori di disabilità e donne in gravidanza.

Contatti: non è possibile effettuare prenotazioni telefoniche di visite ed esami al CUP: per le prenotazioni è attivo il numero verde aziendale: 800345477

Da ricordare: La prenotazione degli esami di Patologica clinica si effettuano necessariamente presso gli sportelli CUP ASL BARI.

Portare con sé sempre la Tessera Sanitaria



Informazioni per i MMG o Specialistica per la richiesta delle prestazioni

Prendendo spunto dai problemi più frequentemente rilevati nel corso della attività quotidiana si ricorda quanto segue:

1) la prestazione visita ginecologica (cod 89.26) è abbinabile sulla stessa impegnativa solo ad ecografia ostetrica (cod 88.78) o ad ecografia ginecologica (cod 88.78.2) trattandosi di prestazioni appartenenti alla stessa branca specialistica (ostetricia e ginecologia) mentre le prestazioni ecografia transvaginale (cod. 88.79.7) e PAP-test (cod. 91.38.5) sono incluse in branche diverse dalla precedente e diverse tra loro (rispettivamente a “diagnostica per immagini” ed “analisi di laboratorio” vanno richieste singolarmente, una per impegnativa.

2) e' noto che per ogni impegnativa possono essere prescritte solo 8 prestazioni ma occorre ricordare che alcune indagini di laboratorio hanno valenza multipla e di questo occorre tener conto nell'eseguire la prescrizione (es. HERPES=4, HAV: 2, RAST inalanti o alimenti:8)

3) per velocizzare le operazioni di registrazione delle prestazioni specialistiche in Cassa Ticket e considerato l'uso diffuso di Software gestionali a disposizione del MMG/PLS per la gestione computerizzata della ricette, è opportuno che i sistemi siano impostati in maniera che l'impegnativa venga stampata con la indicazione sia della prestazione che del codice relativo.

4) per i titolari di esenzione ticket per patologica cronica il codice di esenzione per la visita specialistica relativo alla patologia (cod 89.01) e' applicabile solo per anamnesi e valutazione

definite brevi altrimenti indicata come visita successiva alla prima mentre per la visita generale (89.7) altrimenti indicata come prima visita il codice di esenzione non va posto in quanto, in tal caso, anche il portatore di patologia cronica e' soggetto a pagamento del ticket

– UFFICIO ANAGRAFE ASSISTIBILI

Come raggiungerci: Ingresso A, piano terra (0) Stanza 036



Personale dedicato: Sig.ra Anna Carmela De Laurentis
Sig. Pellegrino Liuzzi
Sig. Benedetto Gravina

Cosa facciamo: Scelta e revoca del MMG/PLS
Registrazione e consegna ricettari MMG/PLS
Attestati per prestazioni sanitarie dei cittadini italiani residenti all'estero nei 90 g anno solare (USA)
S.T.P. stranieri indigenti (Attestazioni sanitarie)
Cancellazione controllo dati ricevuti dal Comune (deceduti, trasferiti, irreperibili, nati ecc.)
Rilascio e registrazione delle esenzioni per patologie, invalidità civile, infortunati per servizio.
Esenzione ticket per reddito
Rilascio tessere sanitarie (richiesta nuovi nati e nuovi iscritti, duplicati)
Rilascio buoni per celiaci.

Orari:

Apertura al pubblico: dal lunedì al venerdì: 8.00-12.00
Martedì 15.30-17.30

Come prenotare:

sportelli ad accesso diretto

Accesso facilitato :

per i portatori di disabilità e donne in gravidanza non vi sono sportelli dedicati ma è prevista una corsia preferenziale.

Contatti:

Conversano: 080.4091374

Da ricordare:

Portare con sé sempre la Tessera Sanitaria



01- AMBULATORIO DI ALLERGOLOGIA

Come raggiungerci: Ascensori/Scala A, Piano 2, Ambulatorio: 248
Diagnostica:241; Sala Test: 242.

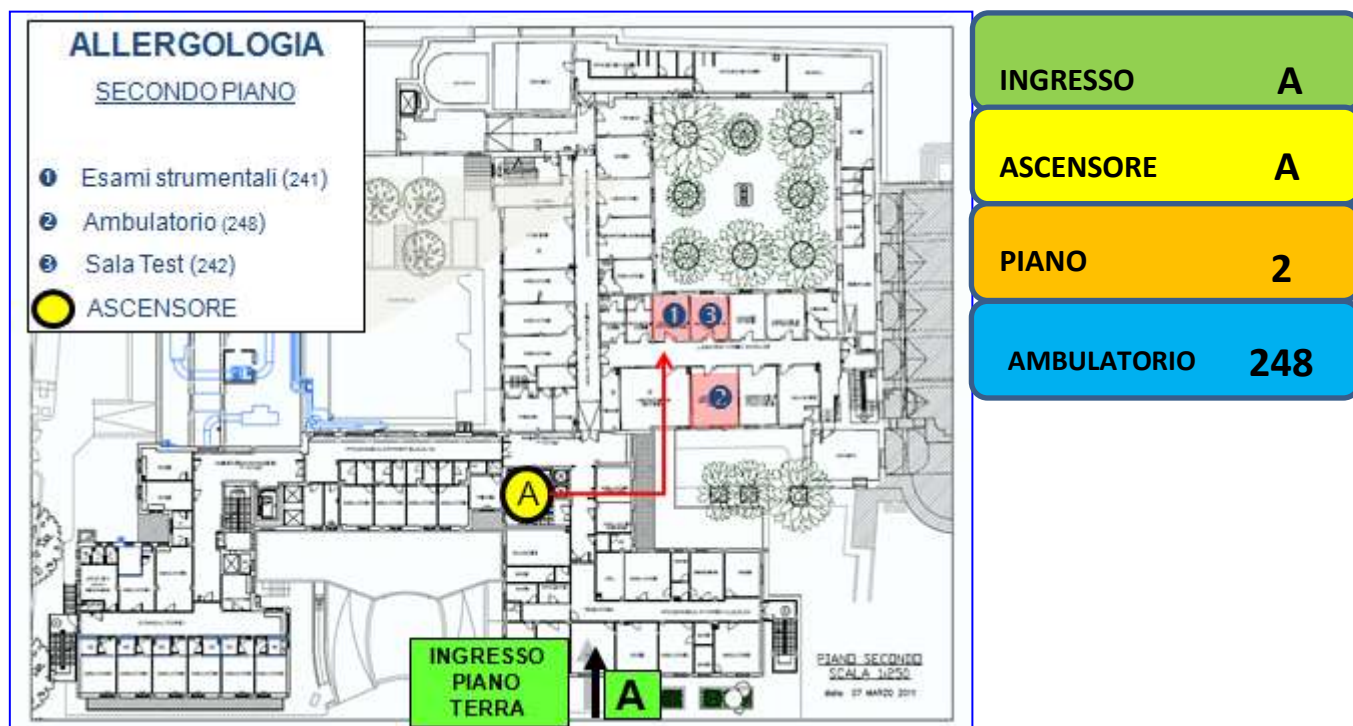

Personale dedicato: Medico Specialista: Dott. Giuseppe Casale
CPSI: Chiara Palumbo (referente), Donato Natale, Maria Pace

Settore di interesse: Malattie allergiche: respiratorie, cutanee, reazioni avverse a farmaci, reazioni avverse ad alimenti, punture di insetti.

Cosa facciamo: Visita allergologica
Diagnostica cutanea (comprendente test per inalanti, test per alimenti e patch test)

Diagnostica strumentale (spirometria – solo per pazienti allergici, già registrati presso lo stesso ambulatorio e ai quali viene rilasciata l'impegnativa dallo stesso ambulatorio di allergologia)
Test di tolleranza ad anestetici locali
Immunoterapia (iniettiva/altre vie)
Terapia anti IgE

Orari:	Martedì	8.00 - 11.00
	Giovedì	8.00 - 14.00
	Venerdì	8.00 - 11.00

Come si accede: **Visita allergologica**
Prenotazione mediante Uffici CUP, Farmacie abilitate o Numero Verde CUP Regione Puglia: 800-345477

Diagnostica cutanea

Prenotazione mediante Uffici CUP, Farmacie abilitate o Numero Verde CUP Regione Puglia: 800-345477

Diagnostica strumentale:

Prenotazione rilasciata solo da parte dell'ambulatorio su indicazione dello specialista

Test di tolleranza:

Prenotazione rilasciata solo da parte dell'ambulatorio su indicazione dello specialista

Accesso diretto: NO

Contatti: **Tel. 080-40.91.226**
Fax 080-40.91.293

Da ricordare : Necessario portare con se la documentazione clinica precedente ed esami di laboratorio

Note: per informazioni telefonare preferenzialmente dalle ore 9.30 alle ore 10.30

Percorsi diagnostici***Malattie allergiche d'organo***

Riniti, Rinocongiuntiviti ed Asma:	Test cutanei Dosaggio IgE Spirometria Test di broncodilatazione
Orticaria-angioedema:	Test cutanei Dosaggio IgE Diete
Dermatiti eczematose	Test cutanei a lettura immediata Test cutanei a lettura ritardata Dosaggio IgE

Malattie allergiche generali

Punture di insetti	Test cutanei a lettura immediata Dosaggio IgE
Reazioni ad alimenti	Dosaggio IgE Test cutanei a lettura immediata
Reazioni a farmaci	Dosaggio IgE Test cutanei a lettura ritardata
Shock anafilattico	Test di tolleranza anestetici locali Test cutanei a lettura immediata Dosaggio IgE Spirometria

Informazioni per i MMG o Specialisti per la richiesta delle prestazioni

1) PRESTAZIONI PRENOTABILI TRAMITE CUP/FARMACIE/NUM.VERDE

CODICI		PRESTAZIONI
	R027	Visita Allergologica
	R0271	Visita Allergologica successiva
91904		Test per inalanti (Screening...) [allergie respiratorie]
91905		Test epicutanei (Patch Test) [dermatiti eczematose]
91906		Test per alimenti (Test ...) [all.alimentari, orticaria-angioedema]

2) PRESTAZIONI PRENOTABILI CON PROGRAMMAZIONE INTERNA

89371		Spirometria
89374		Test di broncodilatazione farmacologia
9912		Somministrazione immunoterapia

02 - AMBULATORIO DI ANESTESIOLOGIA e TERAPIA ANTALGICA – BLOCCO OPERATORIO

Come raggiungerci: Ascensori/scala B, Piano 1, Ambulatorio:132



Personale dedicato: Dirigente Medico: Dr. Cosimo ORLANDO
CPSI: Caterina Boccuzzi, Giuseppe Toro, Vito Schiavone,
Silvio Zupa,
A.S.S.: Angela Pice

Settore di interesse: Visite anestesiolgiche pre-chirurgiche (Day Surgery)
Valutazioni preliminari per iniezioni “mezzo di contrasto”
Valutazioni pre-trattamento antalgico
Assistenza anestesiolgica durante interventi chirurgici e
somministrazione di m.d.c. (T.A.C. e F.A.G.)
Assistenza anestesiolgica durante esecuzione di tecniche di PMA
(Procreazione Medicalmente Assistita)
Corsi di preparazione al Parto (“Parto indolore”)

Orari: come da organizzazione interna

Come prenotare: tramite gli Ambulatori Specialistici di pertinenza
(Day Surgery)
ovvero telefonare al 08040.91.295 (ore 9.00-11.00)

Da ricordare: Portare con sé esami precedenti, ematochimici, radiografici, Tac/RMN o qualunque esame, test, referto specialistico che attesti problematiche anche non strettamente collegate alla prestazione sanitaria richiesta.

Informazioni per i MMG o Specialisti per la richiesta delle prestazioni

In caso di prescrizione di esami TC con mezzo di contrasto si pregano i MMG/Specialisti di collaborare alla corretta esecuzione dell'esame verificando qualche giorno prima della data dell'esame:

- la correttezza della prescrizione (codice regionale e segmento interessato o specificando possibilmente la motivazione dell'esame);
- la completezza degli esami di laboratorio e strumentali previsti;
- di ricordare ai pazienti a rischio allergico che il giorno prima dell'esame devono eseguire la preparazione antiallergica come da modulo allegato;
- che in caso di allergie o patologie importanti abbiano eseguito la consulenza anestesiologicala;
- di ricordare ai pazienti che il giorno dell'esame devono presentarsi a digiuno e che producano al medico radiologo tutta la documentazione completa e con eventuali esami precedenti TC, RX, ecografie, ecc... attinenti la prestazione.

Inoltre si chiede, di compilare, firmare e timbrare il modulo attinente i dati anamnestici del paziente solo ed unicamente per la sicurezza del paziente

03 - AMBULATORIO DI CARDIOLOGIA 1

Come raggiungerci: Ascensore/Scala B, Piano 1, Stanze 121-125

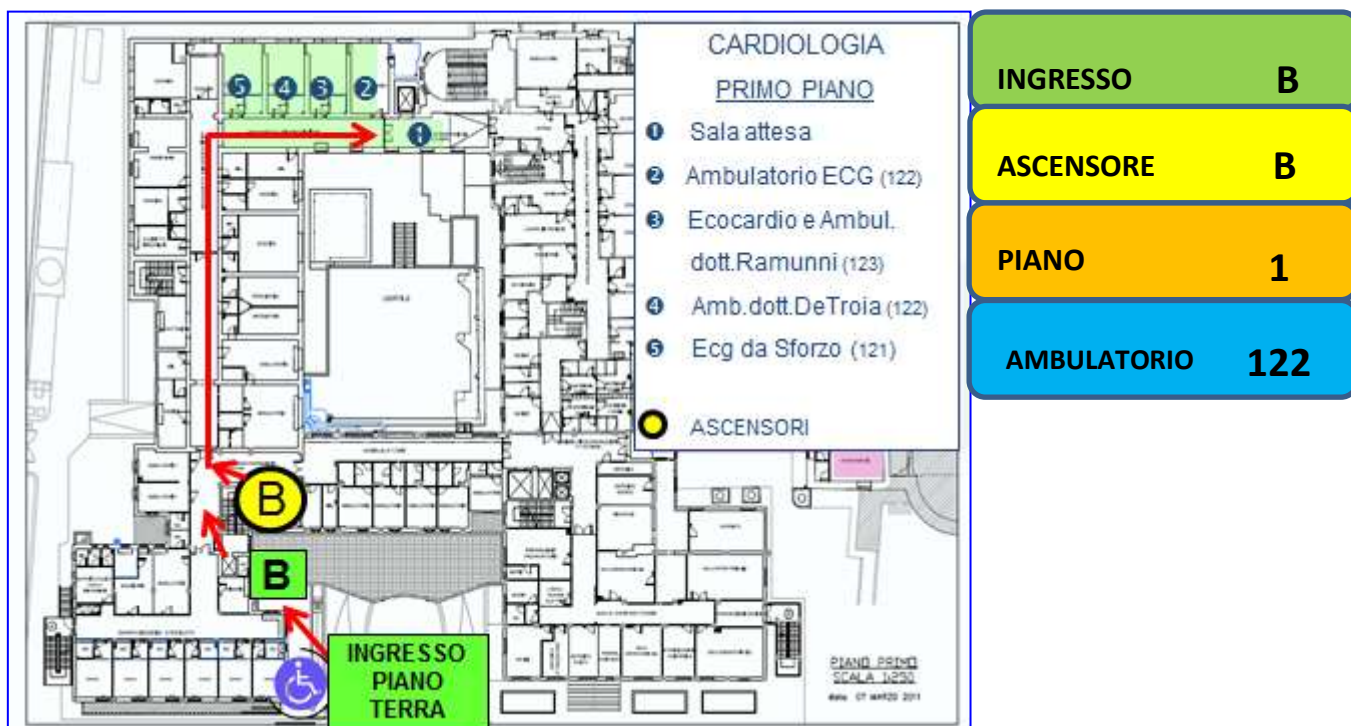

Personale dedicato: Dirigente Medico: dott. Giovanni Ramunni
Medico Specialista: dott. Roberto De Troia
CPSI: Fausta Lomele (referente) Anna Di Palma, Antonietta Monno

Settore di interesse: Malattie cardiovascolari.

Cosa facciamo

- Visita cardiologica
- ECG
- ECG Holter
- Ecocardiogramma
- Test da sforzo
- Collaborazione ai Day Service Medici e Chirurgici
- Visite domiciliari

Orari dal lunedì al venerdì ore 8.00-14.00
Martedì: 15.00-18.00

Come prenotare: Uffici CUP, Farmacie abilitate o Numero Verde CUP
Regione Puglia: 800-345477.

Le visite domiciliari vengono prenotate per contatto diretta con la Porta Unica di Accesso (PUA) distrettuale (tel. 080.40.91.426 – fax 080.40.91.406).

I tests da sforzo vengono programmati dal Cardiologo del Servizio dopo visita e valutazione clinica

Accesso diretto: Contatto diretto con il cardiologo di fiducia per le prestazioni libero professionali o per prestazioni a titolari di esenzione ticket 048

Contatti: **Tel. 080 40.91.209 (ambulatorio)**
Fax 080 40.91.210
E-mail: giovanni.ramunni@asl.bari.it

Da ricordare: Portare con sé esami referti precedenti, esami ematochimici, o quanto attenga alla storia clinica precedente.

Note: non si accettano visite Urgenti (sino a prossima applicazione delle recenti Linee Guida BURP n.45 del 02/04/14)

Se necessitano informazioni telefonare preferenzialmente dalle ore 12 alle ore 13

Informazioni per i MMG o Specialisti per la richiesta delle prestazioni

In caso di richiesta di **ecocardiogramma** si prega di utilizzare il **codice 88723 (ecocolordopplergrafia cardiaca)** che corrisponde alla prestazione che viene effettivamente erogata in osservanza della attuali conoscenze scientifiche.

L'esame ecocardiografico B Mode (corrispondente al codice 88721) viene infatti sempre completato con lo studio ecocolordoppler del flusso e delle sue alterazioni, senza del quale il test perde di significato.

Le **visite cardiologiche domiciliari** devono essere prenotate dal paziente per contatto diretta con la Porta Unica di Accesso (PUA) distrettuale (tel. 080.4091426 – fax 080.4091406).

Il test da sforzo viene programmato dopo valutazione di un Cardiologo dell'Ambulatorio.

Se il test da sforzo e' stato richiesto da altra struttura (es U.O di Cardiologia, altri Cardiologi) è sufficiente ma necessario contatto diretto con il Cardiologo per consentire una valutazione della documentazione e del rischio della procedura nel caso specifico.

1) PRESTAZIONI PRENOTABILI TRAMITE CUP/FARMACIE/NUM.VERDE

C O D I C I		PRESTAZIONI
	R002	VISITA SPECIALISTICA CARDIOLOGICA
	R0021	VISITA CARDIOLOGICA DI CONTROLLO
8952		ELETTROCARDIOGRAMMA
88721		ECOGRAFIA CARDIACA
88723		ECOCOLORDOPPLERGRAFIA CARDIACA
89611		MONITORAGGIO CONTINUO (24 ORE) DELLA PRESSIONE ARTERIOSA
8950		ELETTROCARDIOGRAMMA DINAMICO 24 h
8952		ELETTROCARDIOGRAMMA domiciliare

2) PRESTAZIONI PRENOTABILI CON ALTRA MODALITA' O CON PROGRAMMAZIONE INTERNA

	R002	VISITA SPECIALISTICA CARDIOLOGICA domiciliare
8943		TEST CARDIOVASCOLARE DA SFORZO CON CICLOERGOMETRO

04 -AMBULATORIO DI CARDIOLOGIA 2 – CARDIOLOGIA DELLO SPORT

Come raggiungerci: Ascensori/ Scala A, Piano 2, Ambulatori: 238-239

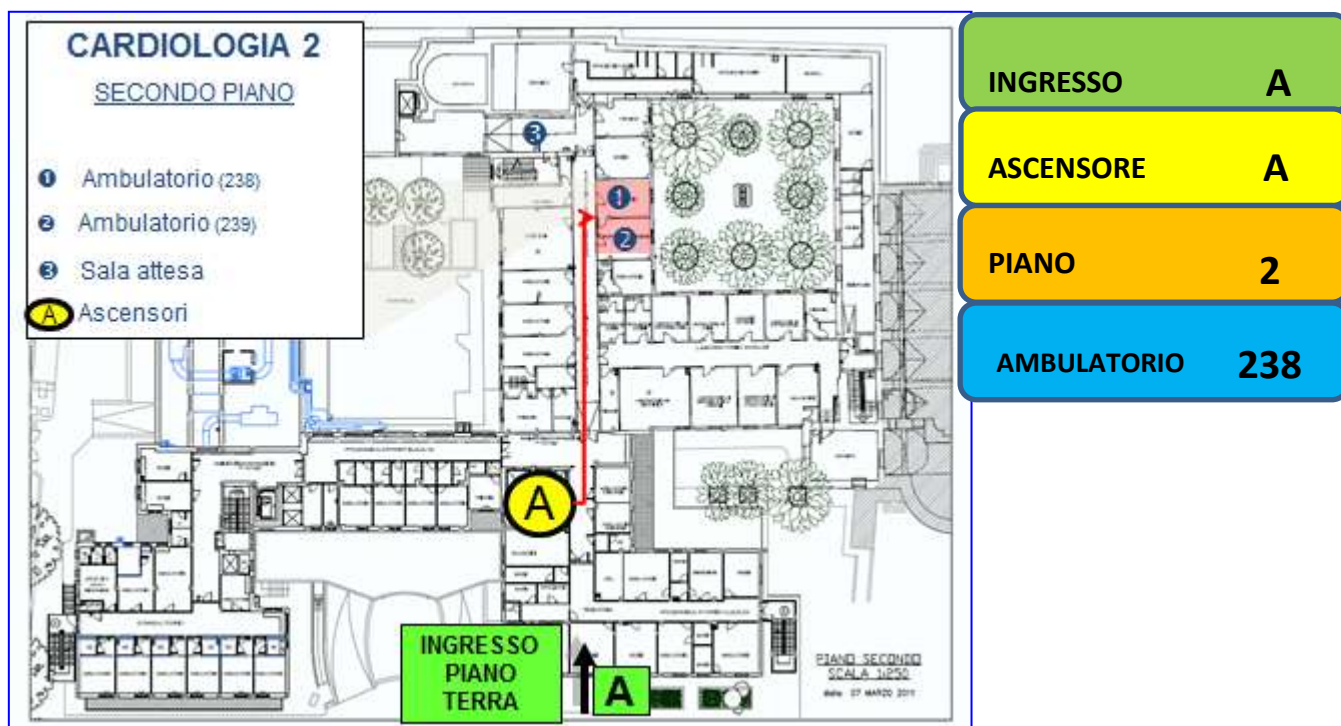

Personale dedicato: Dirigente Medico: Dott. Luigi Martino
CPSI: Domenico Generoso

Settore di interesse: Cardiologia e Cardiologia dello Sport

Cosa facciamo Visita cardiologica, ECG, visite cardiologiche domiciliari.

Orari dal Lunedì al Venerdì 8.00 – 14.00
Martedì 14.30 – 18.30

Come prenotare: Uffici CUP, Farmacie abilitate o Numero Verde CUP
Regione Puglia: 800-345477.

Le visite domiciliari vengono prenotate per contatto diretto con la Porta Unica di Accesso (PUA) distrettuale (tel. 080.40.91.426 – fax 080.40.91.406).

Accesso diretto: Contatto diretto con il medico per le prestazioni libero professionali

Contatti: Tel: 080-40.91.383-252 (ambulatorio)
e-mail: luigi.martino@asl.bari.it
domenico.generoso@asl.bari.it

Avvertenze: Necessario portare con sé la documentazione clinica precedente ed esami di laboratorio

Note: Telefonare preferenzialmente dalle ore 14.00 alle ore 14.30

Informazioni per i MMG o Specialisti per la richiesta delle prestazioni

1) PRESTAZIONI PRENOTABILI TRAMITE CUP/FARMACIE/NUM.VERDE

C O D I C I		PRESTAZIONI
	R002	VISITA CARDIOLOGICA
	R0021	VISITA CARDIOLOGICA CONTROLLO
8952		ECG

2) PRESTAZIONI PRENOTABILI CON ALTRA MODALITA'

	R002	VISITA SPECIALISTICA CARDIOLOGICA domiciliare
--	------	---

05 - AMBULATORIO DI CHIRURGIA GENERALE FLEBOLOGICA

Come raggiungerci

Ascensore/scala B, Piano 1, Ambulatorio:110

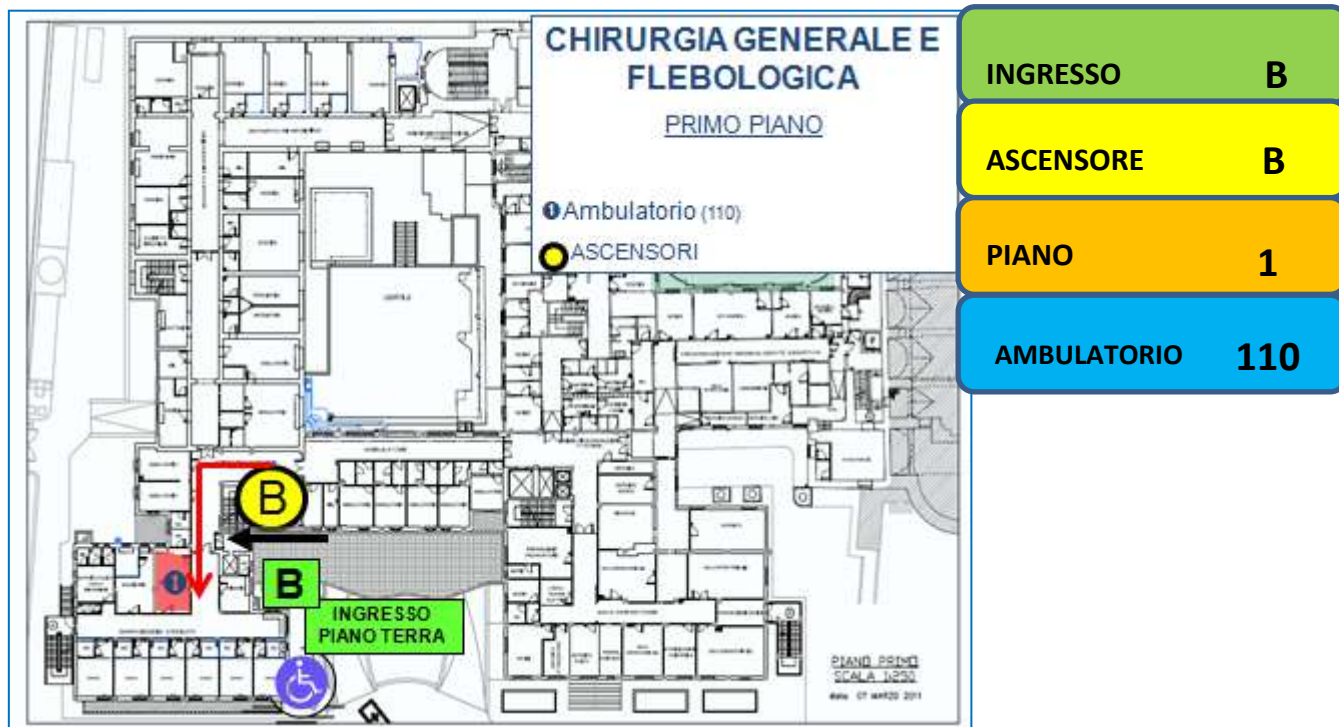

Personale dedicato:

Dirigenti Medici: Dott. Giambattista Buonsante
Dott. Michele Lomele
CPSI: (Referente Settore Chirurgico): Antonia Bolognino
CPSI: Isabella De Bello

Settore di interesse:

Malattie di interesse chirurgico generale e flebologico.

Cosa facciamo

Visita chirurgica e flebologica, diagnostica strumentale e interventistica chirurgica ambulatoriale.

Orari

lunedì	08.00-14.00: dott. Lomele
giovedì	15.00-18.00: dott. Buonsante

Come prenotare:

Visita chirurgica e visita chirurgica flebologica:
Uffici CUP, Farmacie abilitate o Numero Verde CUP
Regione Puglia: 800-345477.

Prestazioni di Chirurgia Ambulatoriale

Vengono programmate e concordate dall'Equipe dopo visita chirurgica.

Contatto diretto con il medico per le prestazioni

libero professionali.

Accesso diretto:

ACCESSO DIRETTO riservato e garantito nel rispetto dei tempi stabiliti dalla Regione ai casi di CONTROLLI E MEDICAZIONI DI ULCERE VENOSE DEGLI ARTI INFERIORI. In tal caso la tempistica sarà stabilita, a seconda del carattere di urgenza della prestazione, solo dopo contatto diretto con il dirigente medico, o comunque su presentazione di dettagliata relazione da parte del MMG. Analoga modalità di prenotazione viene riservata ad altre prestazioni a complessità più elevata.

Contatti:

Ambulatorio: 080-40.91.214

e-mail: giambattista.buonsante@asl.bari.it

michele.lomele@asl.bari.it

Da ricordare:

portare in visione tutta la documentazione utile a chiarire lo stato di patologia del paziente (visite specialistiche, radiografie, TC, RMN, ecografie precedenti, esami di laboratorio).

Note:

per eventuali ulteriori informazioni telefonare preferenzialmente dalle ore 9.00 alle ore 12.00 in Ambulatorio.

Informazioni per i MMG o Specialisti per la richiesta delle prestazioni

Le prestazioni di Chirurgia Ambulatoriale vengono programmate direttamente dai Medici del Servizio: pertanto è necessario richiedere una visita chirurgica preliminare, a seguito della quale viene concordato con l'utente il piano di trattamento chirurgico.

1) PRESTAZIONI PRENOTABILI TRAMITE CUP/FARMACIE/NUM.VERDE

C O D I C I		PRESTAZIONI
	R003	PRIMA VISITA CH
	R0031	VISITA CH DI CONTROLLO
	R714	VISITA CHIRURGICA FLEBOLOGICA
	R7141	VISITA CHIRURGICA FLEBOLOGICA CONTROLLO

2) PRESTAZIONI PRENOTABILI CON PROGRAMMAZIONE INTERNA

	R287	RIMOZIONE PUNTI
96.59		ALTRA IRRIGAZIONE DI FERITA
49.47		RIMOZIONE DI EMORROIDI TROMBIZZATE
83.09		ALTRA INCISIONE DEI TESSUTI MOLLI
83.21		BIOPSIA DEI TESSUTI MOLLI
86.01		ASPIRAZIONE DELLA CUTE E DEL TESSUTO SOTTOCUTANEO
86.03		INCISIONE DI CISTI O SENO PILONIDALE
86.04		INCISIONE CON DRENAGGIO DELLA CUTE E DEL TESSUTO SOTTOCUTANEO
86.04.00		ASPORTAZIONE RADICALE DI LESIONE DELLA CUTE
86.05.1		INCISIONE CON RIMOZIONE DI CORPO ESTRANEO DA CUTE E TESSUTO SOTTOCUTANEO
86.11		BIOPSIA DELLA CUTE E DEL TESSUTO SOTTOCUTANEO
86.21		ASPORTAZIONE DI CISTI SACROCOCCIGEA
86.22		RIMOZIONE ASPORTATIVA DI FERITA, INFEZIONE O USTIONE (TOILETTE CH FERITE)
86.23		RIMOZIONE DI UNGHIA, MATRICE UNGUEALE O PLICA UNGUEALE
86.27		CURETTAGE DI UNGHIA, MATRICE UNGUEALE O PLICA UNGUEALE
86.28		RIMOZIONE NON ASPORTATIVA DI FERITA, INFEZIONE O USTIONE
93.56.3		BENDAGGIO ALLA COLLA DI ZINCO DI GAMBA-PIEDE
93.56.4		BENDAGGIO ADESIVO ELASTICO
93566		MEDICAZIONE DI SHANZ

96.26		RIDUZIONE MANUALE DI PROLASSO RETTALE
96.27		RIDUZIONE MANUALE DI ERNIA
96.59		ALTRA IRRIGAZIONE DI FERITA
98.18		RIMOZIONE DI CORPO ESTRANEO INTRALUMINALE DA STOMA ARTIFICIALE,
98.20		RIMOZIONE DI CORPO ESTRANEO, NAS
98.26		RIMOZIONE DI CORPO ESTRANEO DALLA MANO,
98.27		RIMOZIONE DI CORPO ESTRANEO DALL'ARTO SUPERIORE ECCETTO LA MANO,
98.28		RIMOZIONE DI CORPO ESTRANEO DAL PIEDE,
98.29		RIMOZIONE DI CORPO ESTRANEO DALL'ARTO INFERIORE ECCETTO IL PIEDE,

06 - AMBULATORIO DI CHIRURGIA e DIAGNOSTICA VASCOLARE

Come raggiungerci: Per visite e medicazioni: Ascensore/Scala B, piano 1, 114

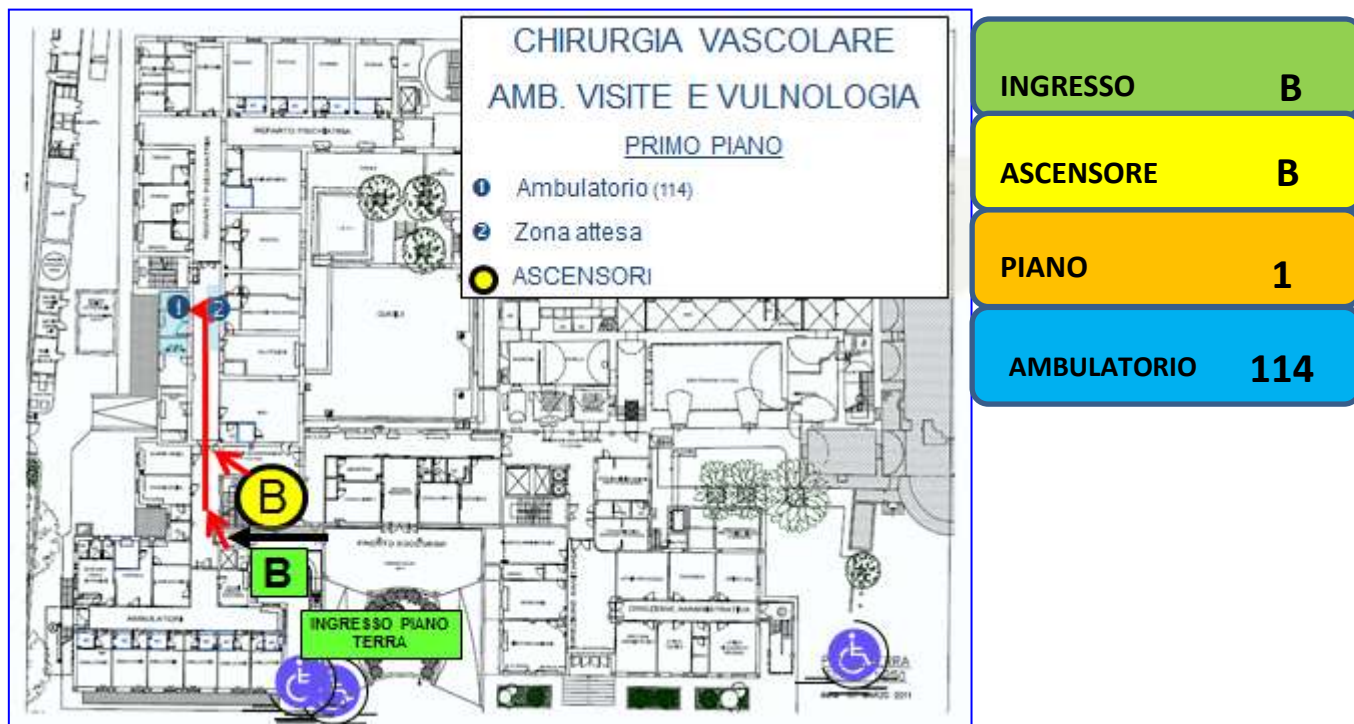

Personale dedicato: Medico Specialista : dott.ssa Teresa Dabbicco
CPSI: (Referente Settore Chirurgico): Antonia Bolognino
CPSI: Elvira Franchini, Teresa Ceglie.

Campo di interesse: Malattie dei vasi sanguigni di interesse chirurgico

Cosa facciamo: Visite mediche, trattamento delle ulcere
Diagnostica strumentale: Ecocolordoppler T.S.A.,
arti superiori ed inferiori, aorta addominale.
Interventistica chirurgica.

Orari	Ecocolordoppler:
	martedì e giovedì: 14.45 –18.30 (piano 0, stanza 027)
	lunedì e mercoledì: 08.00-10.30 (piano 1 stanza 117)
	Visite e controlli:
	Mercoledì: 10,30-13,00
	Giovedì: 08.00-13.00 (piano 1, stanza 106)
	Vulnologia:
	Martedì: 08,00 – 13,00

Come prenotare: Uffici CUP, Farmacie abilitate o Numero Verde CUP

Regione Puglia: 800-345477

Le medicazioni vengono programmate dalla Specialista dopo la visita chirurgica.

Accesso diretto: Ecocolordoppler a pazienti dializzati in lista d'attesa per trapianto di reni previa accordo con il Medico

Contatti: **tel. 080-40.91.270 (ambulatorio)**

Da ricordare: Ecocolordoppler aorta addominale: dieta priva di scorie per i tre gg precedenti l'esame; la mattina dell'esame presentarsi a digiuno, dopo aver eseguito un clistere.

Necessario portare con se la documentazione clinica precedente, esami di laboratorio e impegnative registrate presso l'Ufficio Ticket.

Note: In caso di necessità telefonare preferenzialmente dalle:
ore 9.00 alle 12.00 dal lunedì al giovedì

Informazioni per i MMG o Specialisti per la richiesta delle prestazioni

Le prestazioni di Chirurgia Ambulatoriale vengono programmate direttamente dal Medico del Servizi dopo una visita preliminare, a seguito della quale viene concordato il piano di trattamento.

1) PRESTAZIONI PRENOTABILI TRAMITE CUP/FARMACIE/NUM.VERDE

C O D I C I		PRESTAZIONE
	R005	VISITA VASCOLARE
	R0051	VISITA VASCOLARE DI CONTROLLO
	R714	VISITA FLEBOLOGICA
	R7141	VISITA FLEBOLOGICA CONTROLLO
88.73.5		ECO(COLOR)DOPPLER DEI TRONCHI SOVRAORTICI
88.77.2		ECO(COLOR)DOPPLERGRAFIA DEGLI ARTI SUPERIORI o INFERIORI o DISTRETTUALI
88.76.2		ECOGRAFIA DEI GROSSI VASI ADDOMINALI

2) PRESTAZIONI PRENOTABILI CON PROGRAMMAZIONE INTERNA

93.56.3		BENDAGGIO ALLA COLLA DI ZINCO DI GAMBA-PIEDE
93.56.4		BENDAGGIO ADESIVO ELASTICO
96.59		ALTRA IRRIGAZIONE DI FERITA
86.22		RIMOZIONE ASPORTATIVA DI FERITA, INFEZIONE O USTIONE
	R287	RIMOZIONE PUNTI
	R7074	TERAPIA INFUSIONALE (Vasoattiva, antibiotica)

07 – AMBULATORIO DI DERMATOLOGIA

Come raggiungerci: Ascensore/scala A, Piano 2, Ambulatorio: 236

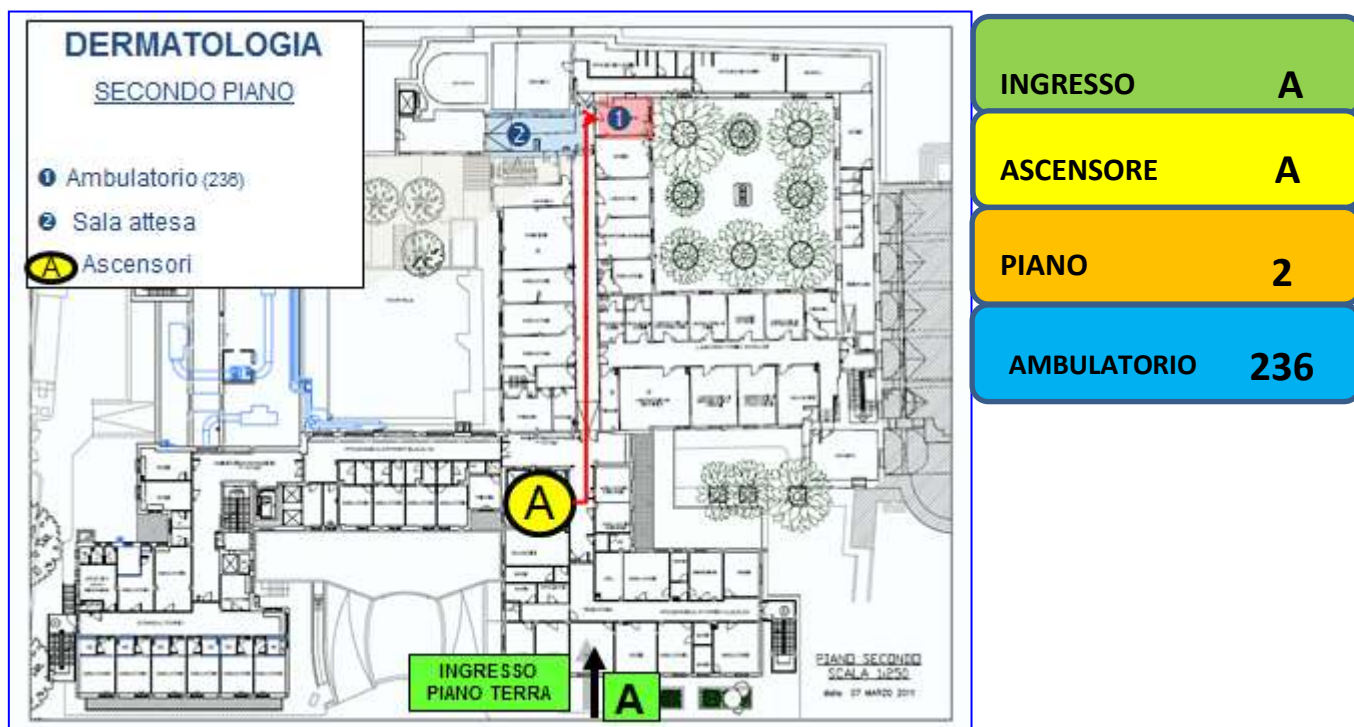

Personale dedicato: Dirigente medico: Dott. Giuseppe Carrieri
 CPSI: Chiara Palumbo (referente), Donato Natale, Maria Pace

Settore di interesse: Malattie della pelle, sessuali, veneree

Cosa facciamo: Visita, epiluminescenza

Orari:

Lunedì:	7,45-10.00
Martedì:	7,45-10.00
Mercoledì:	7,45-10.00
Giovedì:	7,45-10.00
Venerdì:	7,45-10.00

Come prenotare: Uffici CUP, Farmacie abilitate o Numero Verde CUP
 Regione Puglia: 800-345477.

Accesso diretto: non previsto

Contatti: tel: 080-40.91.01
 Fax 080-40.91.293

ricordare: Portare con sé documentazione precedente (cartelle cliniche, esami ematochimici) e la terapia domiciliare in corso.

Note : In caso di necessità telefonare dalle ore 09.00 alle ore 10.00

Informazioni per i MMG o Specialisti per la richiesta delle prestazioni

CODICI		PRESTAZIONI
	R021	VISITA DERMATOLOGICA
	R0211	VISITA DERMATOLOGICA CONTROLLO

08 - AMBULATORIO DI ECOGRAFIA/DOPPLER INTERNISTICA

Come raggiungerci: Ascensore/Scala B, Piano 1, Accoglienza/Attesa:127
Ambulatorio: 117

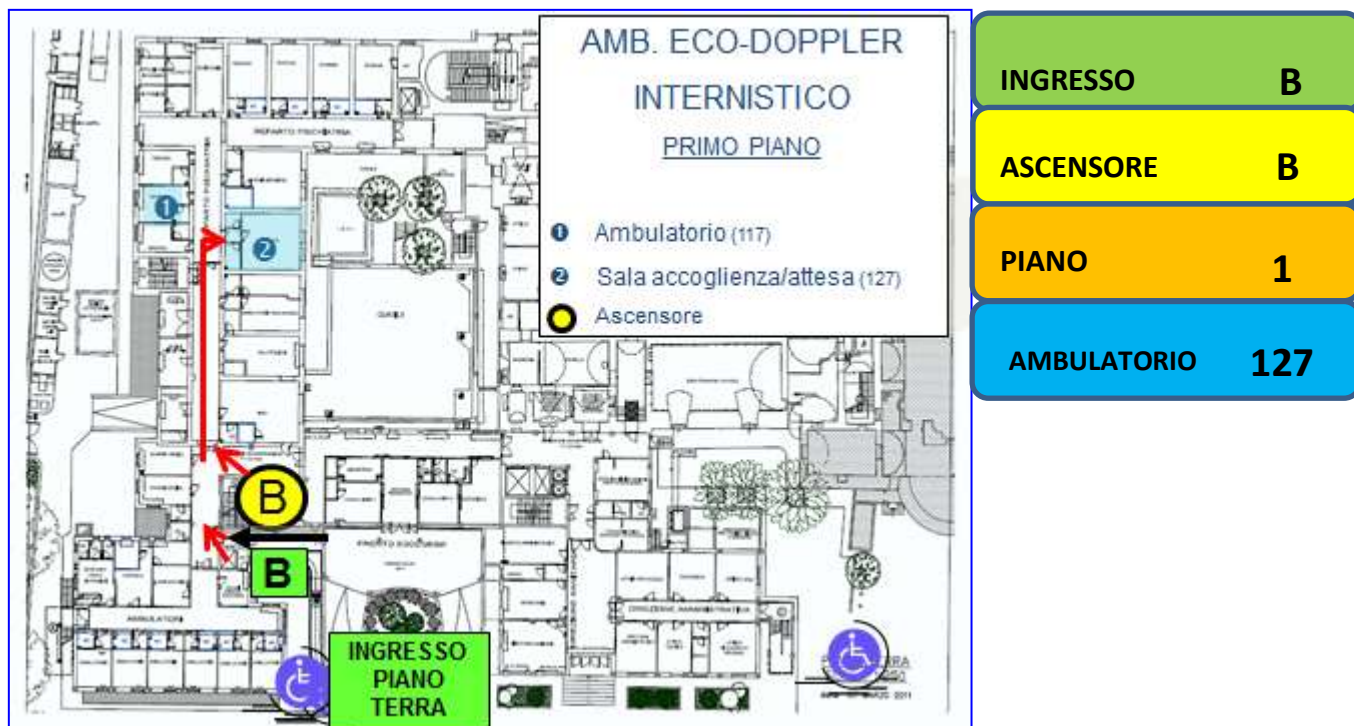

Personale dedicato

Medico: Dott. Nicola Morelli
CPSI (Referente Day Service Medici): Maria Spinozza
CPSI: Vito Lacandela, Bibbiana Ruospo

Settore di interesse

Ecografia internistica ed Ecodoppler Addominale, della Tiroide e dei Tronchi Sovra aortici.

Cosa facciamo

Ecodoppler dei Tronchi Sovra Aortici
Ecografia del capo e del collo: Ecografia della tiroide, dei linfonodi e delle ghiandole salivari.
Ecocolordoppler della tiroide
Ecografia dei linfonodi con esame ecodoppler;
Ecografia addome superiore (che comprende fegato, colecisti, pancreas, milza e reni)
In particolari indicazioni e su richiesta del Medico:
ecodoppler del fegato (studio dell'asse portale sino ai vasi intrasplenic) e della milza;
del rene (studio dell'arteria renale e dei vasi del

parenchima renale)
aorta addominale

Ecografia addome inferiore (vescica e prostata)
con valutazione post minzionale.

Orari dal lunedì al venerdì: 10.30-13.30
giovedì: 16.00-18.00

Come prenotare Uffici CUP, Farmacie abilitate o Numero Verde CUP
Regione Puglia: 800-345477

Accesso diretto da parte del MMG o di un Medico Specialista
per casi particolari, previo contatto telefonico

Ufficio CUP, Contatto telefonico diretto o personale per
prestazioni in attività libero professionale.

Contatti Ambulatorio: 080-40.91.223
Medicheria Day Service: 080-40.91.332
e.mail: medintconversano@asl.bari.it

Da ricordare Portare con sé esami precedenti, ematochimici, radiografici,
Tac/RMN o quanto attenga al problema clinico per il quale viene
richiesto l'esame.

Ecografia addome superiore:
presentarsi a digiuno la mattina dell'esame; in particolare
si può assumere solo acqua e farmaci della mattina
ma non altra bevanda o cibo (es. caffè, tè ecc)

Ecografia addome inferiore
L'esame viene eseguito a vescica piena (la vescica è piena quando
si avverte lo stimolo alla minzione). Si consiglia di bere la mattina
in modo da giungere all'appuntamento con la vescica piena e
portare con sé ½ l di acqua.

Ecografia tiroidea ed ecodoppler TSA
Nessuna preparazione è necessaria.
È preferibile indossare abiti che consentano
di scoprire il collo (es abiti scollati o abbigliamento
comodo).

Ecografia polmonare.
La prestazione è eseguita a seguito di una valutazione
Internistica o propedeutica a toracentesi.

Note

Presentarsi in sala Accoglienza/Attesa (scala B, Piano 1, Stanza 127) all'orario indicato nel coupon di prenotazione: salvo rare eccezioni (es il protrarsi di esami precedenti) l'orario viene rispettato. Informare il Personale presente dell'arrivo ed attendere in sala attesa.

Per particolari esigenze inderogabili (esempio difficoltà a presentarsi nell'orario previsto) si consiglia di telefonare il giorno precedente e concordare con la Referente (Sig.ra Spinozza) o il dott. Morelli le eventuali variazioni.

Le richieste vanno registrate all'Ufficio Ticket prima dell'esecuzione dell'esame. In caso contrario il referto verrà consegnato solo dopo registrazione della richiesta.

Per informazioni aggiuntive o in caso di necessità telefonare dalle 13.00 alle 14.30 di tutti i giorni escluso il sabato

Informazioni per i MMG o Specialisti per la richiesta delle prestazioni

Non inviare **direttamente** i pazienti all'ambulatorio con richiesta di "ecografia urgente". In caso l'esame sia considerato clinicamente urgente è invece preferibile un contatto telefonico del MMG con il Responsabile per confronto clinico e per concordare le modalità di esecuzione dell'esame.

In caso di pazienti con Epatopatia cronica/cirrosi lo studio ecocolordoppler del sistema portale fornisce preziose informazioni aggiuntive: in tal caso è possibile richiedere, in aggiunta alla ecografia addome superiore anche l'ecocolordoppler del fegato (codice 88.74.2) e l'ecocolordoppler della milza (88.74.4).

Per la tiroide l'esame viene sempre completato con lo studio della vascolarizzazione e dei flussi e pertanto è preferibile richiedere, oltre alla ecografia tiroidea (88.71.4) l'ecocolordoppler della tiroide (R761); analogo discorso vale se si desidera avere informazioni sulla vascolarizzazione del parenchima renale (Cod. 88.74.5). In caso di pazienti con esenzione per patologia questi codici potrebbero non rientrare nelle prestazioni previste dall'esenzione.

CODICI		PRESTAZIONI
88.74.1		ECOGRAFIA ADDOME SUPERIORE
88.74.2		ECOCOLORDOPPLER DEL FEGATO E VIE BILIARI
88.74.3		ECOCOLORDOPPLER DEL PANCREAS
88.74.4		ECOCOLOR DOPPLER DELLA MILZA
88.74.5		ECOCOLORDOPPLER DEI RENI E SURRENI
88.75.1		ECOGRAFIA ADDOME INFERIORE
88.76.1		ECOGRAFIA ADDOME COMPLETO
88.76.2		ECOGRAFIA DEI GROSSI VASI ADDOMINALI
88.73.5		ECODOPPLER TRONCHISOVRAAORTICI
88.71.4		ECOGRAFIA DELLA TIROIDE
	R761	ECOCOLORDOPPLER TIROIDE
PRESTAZIONI NON PRENOTABILI DALL'ESTERNO		
88.77.3		ECOGRAFIA POLMONARE

09 - AMBULATORIO DI ONCOLOGIA E ECOGRAFIA ONCOLOGICA

Come raggiungerci: Ascensore/Scala B, Piano 0 (terra), Sala attesa:026;
Ambulatorio:027

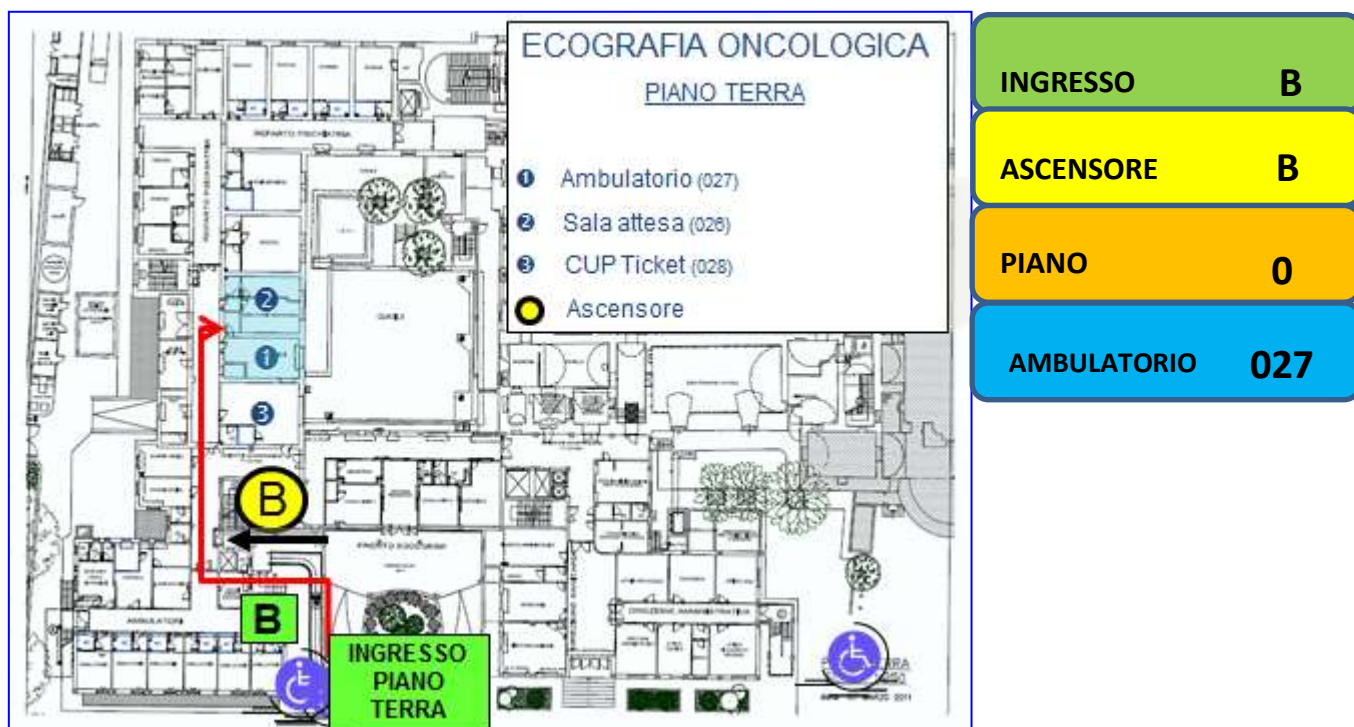

Personale dedicato: Dirigente Medico Responsabile: Dott.ssa Maria Pia Vasti
CPSI (Referente Settore Chirurgico): Antonia Bolognino
CPSI: Anna Bruna Favale

Settore di interesse: Ecografia di interesse oncologico.
L'ambulatorio è dedicato esclusivamente ai pazienti portatori di patologia oncologica e titolari di esenzione 048.

Cosa facciamo: Ecografia dell'addome superiore ed inferiore, delle parti superficiali (muscoli, tendini ed articolazioni, tiroide, gonadi).
Angiocontrasto ecografico per lo studio delle lesioni epatiche e focali di altri organi addominali.
Ecocolordoppler fegato, reni ed arterie renali, aorta addominale, milza. Ecocolordoppler della tiroide
Ecografia del polmone.
Ago aspirato tiroideo per esame citologico..

Orari Dal Lunedì al Venerdì 9.00 – 14,30

Come prenotare: Follow up oncologici: Uffici CUP o Farmacie abilitate

Accesso diretto:

nei casi di sospetta prima diagnosi oncologica o di aggravamento di patologia, a giudizio del medico curante o dello specialista: contatto diretto al numero telefonico 0804091222 con il medico Responsabile o presentazione di dettagliata relazione

per agoaspirato tiroideo per i quali è necessaria valutazione preliminare da parte dello spec. Ambulatoriale

per angiocontrasti ecografici, riservati a situazioni con particolari dubbi diagnostici

Contatti:

tel. 080-40.91.222 (ambulatorio)

e-mail: mariapia.vasti@asl.bari.it

Da ricordare:

Necessario portare in visione tutta la documentazione utile a chiarire lo stato di patologia del paziente (cartelle cliniche, visite specialistiche, radiografie, TC, RM, ecografie precedenti, esami di laboratorio)

ETG addome superiore: digiuno da 7 ore

ETG addome inferiore: bere un litro d'acqua un'ora prima dell'esame

Informazioni per i MMG o Specialisti per la richiesta delle prestazioni

1) PRESTAZIONI PRENOTABILI TRAMITE CUP/FARMACIE/NUM.VERDE

C O D I C I		PRESTAZIONI
88.71.4		DIAGNOSTICA ECOGRAFICA DEL CAPO E DEL COLLO
88.73.3		ECOGRAFIA POLMONARE
88.74.1		ECOGRAFIA DELL' ADDOME SUPERIORE
88.74.2		ECO(COLOR)DOPPLER DEL FEGATO E DELLE VIE BILIARI
88.74.3		ECO(COLOR)DOPPLER DEL PANCREAS
88.74.4		ECO(COLOR)DOPPLER DELLA MILZA
88.74.5		ECO(COLOR)DOPPLER DEI RENI E DEI SURRENI
88.75.1		ECOGRAFIA DELL' ADDOME INFERIORE
88.76.1		ECOGRAFIA ADDOME COMPLETO
88.76.2		ECOGRAFIA DI GROSSI VASI ADDOMINALI
88.79.1		ECOGRAFIA DELLA CUTE E DEL TESSUTO SOTTOCUTANEO
88.79.3		ECOGRAFIA MUSCOLOTENDINEA
88.79.6		ECOGRAFIA DEI TESTICOLI
	R761	ECOCOLORDOPPLER TIROIDE

2) PRESTAZIONI PRENOTABILI CON PROGRAMMAZIONE INTERNA

		ECOGRAFIA CON MEZZO DI CONTRASTO
06.11.2		AGOASPIRATO DELLA TIROIDE

10 – SERVIZIO DI ENDOCRINOLOGIA E MALATTIE DEL METABOLISMO

Come raggiungerci: Ascensore/Scala A, Piano 2, Stanze: 231-233 e 240

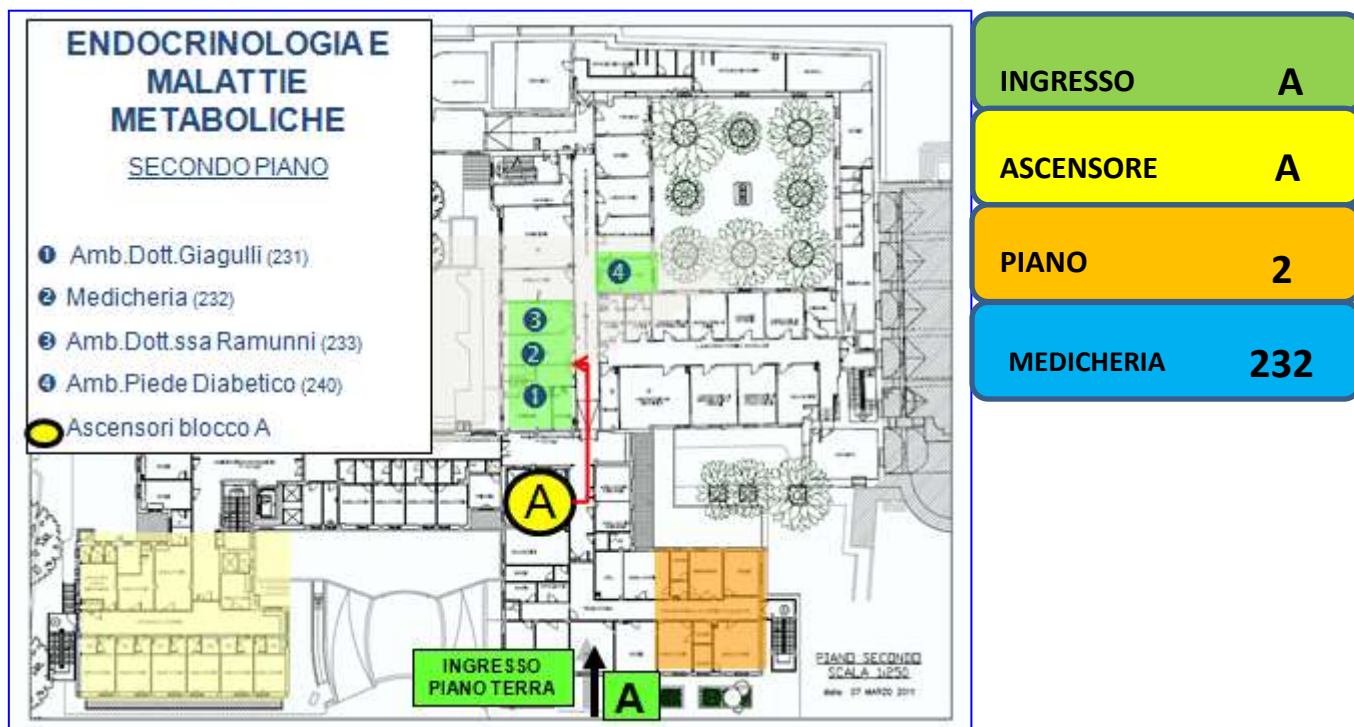

Personale dedicato: Dirigenti Medici: dott. Vito Angelo Giagulli (Responsabile)
dott.ssa Maria Isabella Ramunni
CPSI: Liliana Bivacco, Mariella Patrono, Napoleone Mario Liuzzi

Settore di interesse: Endocrinologia
Malattie metaboliche
Diabetologia
Piede diabetico
Sessuologia Medica

Cosa facciamo

- Diagnosi e trattamento delle Endocrinopatie e delle Malattie Metaboliche (Diabete Mellito, Tireopatie, Obesità, S. Ovaio Policistico ecc.) con percorsi brevi per le sequele delle malattie;
- Diagnosi e terapia delle complicanze della malattia diabetica con percorsi brevi;
- Educazione terapeutica e conteggio carboidrati
- Posizionamento di Holter glicemico ed impianto di microinfusori
- Diagnosi e trattamento del Piede Diabetico;

- Diagnosi e terapia delle patologie Sessuali della coppia;
- Endocrinopatie in gravidanza e nel puerperio;
- Diagnosi e terapia del deficit dell'ormone della crescita dell'adulto;
- Diagnosi e terapia dell'ipogonadismo maschile prepuberale, dell'adulto e dell'anziano.

Orari dal Lunedì al Venerdì ore 8.30-14.00
Martedì: 15.00-18.00

Come prenotare: Uffici CUP o farmacie abilitate. Uffici CUP, Farmacie abilitate o Numero Verde CUP Regione Puglia: 800-345477

Accesso diretto: Contatto diretto con il medico per le prestazioni in attività libero professionale

Contatti: 080-40.91.368/370 (ambulatorio)
Fax 080-40.91.368
e-mail: vitoangelo.giagulli@asl.bari.it
mariaisabella.ramunni@asl.bari.it

Da ricordare: Necessario portare con se la documentazione clinica precedente, esami di laboratorio e strumentali eseguiti in precedenza.

Note informative In caso di necessità telefonare preferenzialmente 8.00-9.00 e 13.30-14.30

Informazioni per i MMG o Specialisti per la richiesta delle prestazioni

Elenco delle prestazioni ordinarie prenotabili mediante CUP (vedi sopra)

C O D I C I		PRESTAZIONE
	R006	Visita Endocrinologica
	R0061	Visita Endocrinologica successiva
	R022	Visita Diabetologica
	R0221	Visita Diabetologica successiva
88.79.6		Ecografia Dei Testicoli
88.71.4		Ecografia Tiroide
89.39.3		Sensibilità Vibratoria -Screening piede diabetico
86.22		Rimozione Asportativa Di Ferita, Infezione O Ustione

Lista “inderogabile”

Nella lista inderogabile vengono raggruppate patologie e particolari situazioni cliniche per le quali può essere necessario un accesso prioritario e/o frequente.

Elenco delle patologie che rientrano nella **lista di prenotazione “inderogabile”**:

1. Esenzione ticket per patologia
2. Morbo di Basedow in tireotossicosi
3. Follow-up dei tumori della tiroide
4. M. di Cushing (in fase di scompenso: infezioni, iperglicemia, ipertensione)
5. Acromegalia (in fase di scompenso: iperglicemia, cefalea, scompenso cardiocircolatorio)
6. Diabete mellito in donna incinta o diabete gestazionale
7. Patologia tiroidea autoimmune con o senza alterata funzione della ghiandola in donna incinta
8. Diabete tipo 1 o tipo 2 in instabile compenso (2-4 ipoglicemie documentate a settimana di media entità)
9. Ulcera piede diabetico (infetta o no).

Il giudizio di “inderogabilità” è di competenza del MMG o di altri specialisti che individuano la condizione tra quelle sopra elencate. Le prestazioni (indicate nell’elenco che segue) vengono prenotate attraverso i CUP nella agenda “inderogabili”.

C O D I C I		PRESTAZIONE
	R006	Visita Endocrinologica (Inderogabile)
	R0061	Visita Endocrinologica successiva (Inderogabile)
	R022	Visita Diabetologica (Inderogabile)
	R0221	Visita Diabetologica successiva (Inderogabile)

Lista criptata

Comprende una serie di prestazioni, elencate di seguito, che sono programmate e gestite dagli Specialisti della U.O.T. di Endocrinologia e Malattie Metaboliche.

PRESTAZIONI NON PRENOTABILI ATTRAVERSO CUP (criptate)		
	R006	Visita Endocrinologica paz dialisi
	R0061	Visita Endocrinologica successiva paz dialisi
91492		Prelievo per test dinamici
	R0221	Rinnovo piani terapeutici
	R0221	Educazione terapeutica
	R0221	Impianti microinfusori e follow up
	R0221	Posizionamento di holter glicemico
	R0222	Educazione terapeutica conteggio carboidrati

11 - AMBULATORIO DI GERIATRIA

Come raggiungerci

Ascensore/Scala B, Piano 1, Ambulatori: 128-129

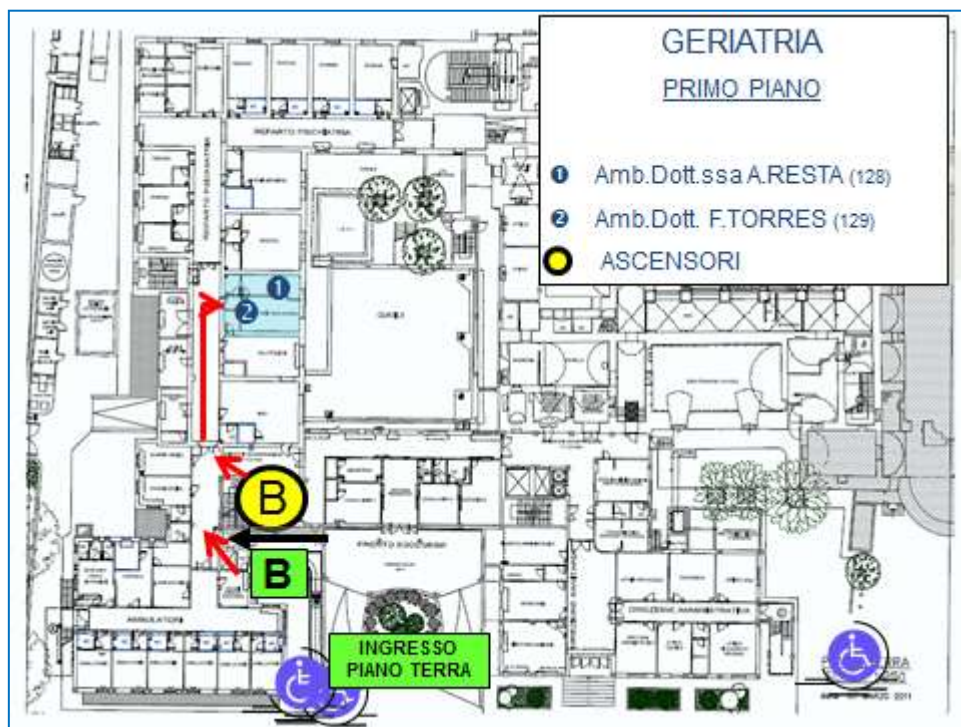

INGRESSO	B
ASCENSORE	B
PIANO	1
AMBULATORIO	128

Rivolgersi all'Ufficio PUA per prenotazione delle visite specialistiche domiciliari piano 4; stanza 412 Signora Angela De Michele / Signora Angela Barletta.

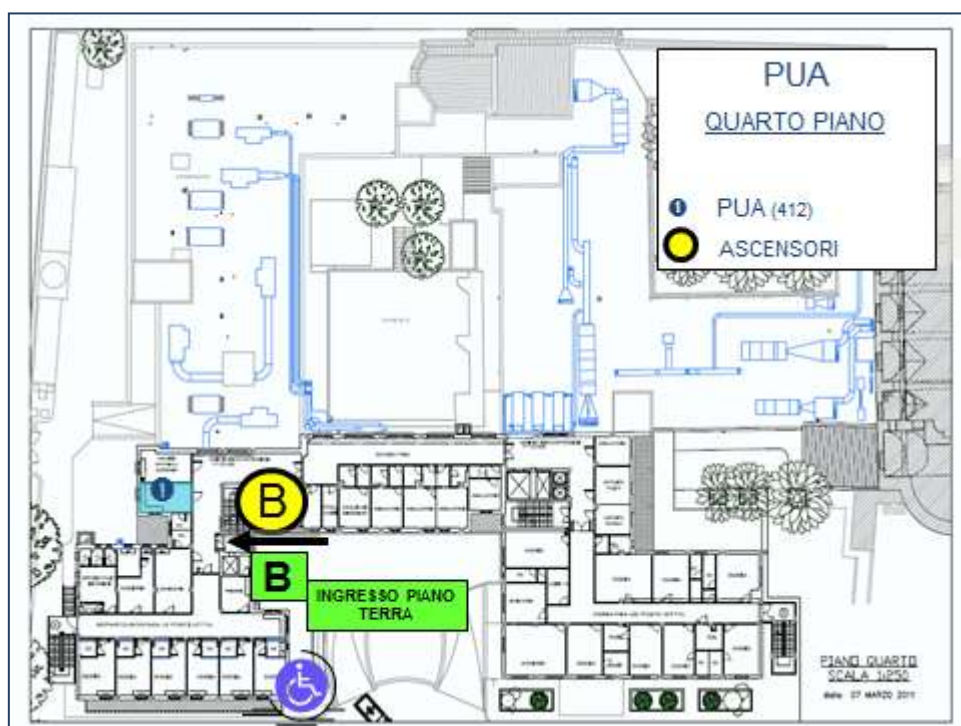

Personale dedicato	Dirigenti Medici: Dott.ssa Antonia Resta Dott. Francesco Torres CPSI: Stella Rossi, Filomena Zupone
Settore di interesse	Geriatria. Neuropsicologia geriatrica. Assistenza domiciliare e residenziale. Valutazione multidimensionale d'équipe.
Cosa facciamo	Visite geriatriche (ambulatoriali, domiciliari e residenziali). Valutazione multidimensionale geriatrica (VMDg) per istanze di invalidità civile e rinnovo patente di guida. Spirometria. Densitometria ad ultrasuoni. Partecipazione alle sedute della Unità di Valutazione Multidimensionale (UVM) distrettuale.

Orari **Visite e VMD ambulatoriali: Lunedì e Mercoledì: 9.00 – 13.00**
Le altre prestazioni per contatto diretto.

Come prenotare Visite ambulatoriali: mediante CUP o farmacie abilitate.
Visite domiciliari: contatto diretto alla Porta Unica di Accesso (PUA) distrettuale (tel. 080.40.91.426 – fax 080.40.91.406).
Le altre prestazioni per contatto diretto (vedi Contatti)

Accesso diretto da parte del MMG o di un Medico Specialista per casi particolari e di Dirigenti/Coordinatori Servizi DSS n. 12 per quanto di competenza mediante contatto telefonico.

Contatti Dott.ssa Antonia Resta 080.4091220
E mail: antonia.resta@asl.bari.it

Dott. Francesco Torres 080.4091335
E mail: francesco.torres@asl.bari.it;

Da ricordare Visite e VMD geriatriche ambulatoriali: portare la documentazione clinica relativa ad eventuali esami, visite mediche e ricoveri ospedalieri effettuati in precedenza.

Informazioni per i MMG o Specialisti per la richiesta delle prestazioni

1) PRESTAZIONI PRENOTABILI TRAMITE CUP/FARMACIE/NUM.VERDE

C O D I C I		PRESTAZIONI
89.7	R028	VISITA GERIATRICA
89.01	R0281	VISITA GERIATRICA (Controllo)
89.07	R0991	VALUTAZIONE MULTIDIMENSIONALE GERIATRICA (per invalidità civile e rinnovo patente di guida)

2) PRESTAZIONI PRENOTABILI CON ALTRA MODALITA' O CON PROGRAMMAZIONE INTERNA

		VISITE GERIATRICHE DOMICILIARI
93.01.4		Valutazione delle funzioni corticali superiori
94.01.2		Test di deterioramento cognitivo
93.01.1		Valutazione funzionale globale (con scala psicocomportamentale)
89.01		Esame neuropsicologico clinico
93.03		Valutazione protesica
89.37.4		Spirometria semplice (basale e post-broncodilatatore)
88.99.5		Densitometria ossea ad ultrasuoni
88.74.1		Ecografia addome superiore
88.75.1		Ecografia addome inferiore
88.71.4		Ecografia tiroide

12 - AMBULATORIO DI MEDICINA DELLO SPORT

Come raggiungerci

Ascensori/Scala A, Piano 2, Ambulatorio:237



INGRESSO A

ASCENSORE A

PIANO 2

AMBULATORIO 237

Personale dedicato:

Medico Specialista: dott. Vitangelo Andriola
CPSI: Chiara Palumbo (referente)
Donato Natale
Maria Pace

Settore di interesse:

Medicina dello sport

Cosa facciamo:

Visita per Medicina dello Sport

Orari

Lunedì: 8.30-15.30
Martedì: 13.30-18.30

Come prenotare:

Uffici CUP, Farmacie abilitate o Numero Verde CUP
Regione Puglia: 800-345477.

Accesso diretto:

Contatto diretto con il medico per casi particolari

Contatti:

080-40.91.201/393(ambulatorio)

Da ricordare

Portare con sé documentazione precedente (cartelle cliniche, esami ematochimici, radiografici, Tac/RMN) e o quanto attenga al

problema clinico per il quale viene richiesto l'esame e la terapia domiciliare in corso.

Informazioni per i MMG o Specialisti per la richiesta delle prestazioni

La richiesta di VISITA MEDICINA DELLO SPORT comprende : visita, spirometria, ECG.

PRESTAZIONI PRENOTABILI TRAMITE CUP/FARMACIE/NUM.VERDE

CODICI		PRESTAZIONI
8942		TEST DA SFORZO DEI DUE GRADINI
89371		SPIROMETRIA SEMPLICE
	R0031	VISITA MEDICINA DELLO SPORT
	R002	VISITA CARDIOLOGICA
8952		ECG

13 - SERVIZIO DI MEDICINA FISICA E RIABILITATIVA

Come raggiungerci: Riabilitazione Ascensore/Scala A, Piano 2, 218-230.



INGRESSO	A
ASCENSORE	A
PIANO	2
AMBULATORIO	230

Segreteria VSM: Ascensore/Scala B; Piano 4, stanza 409.

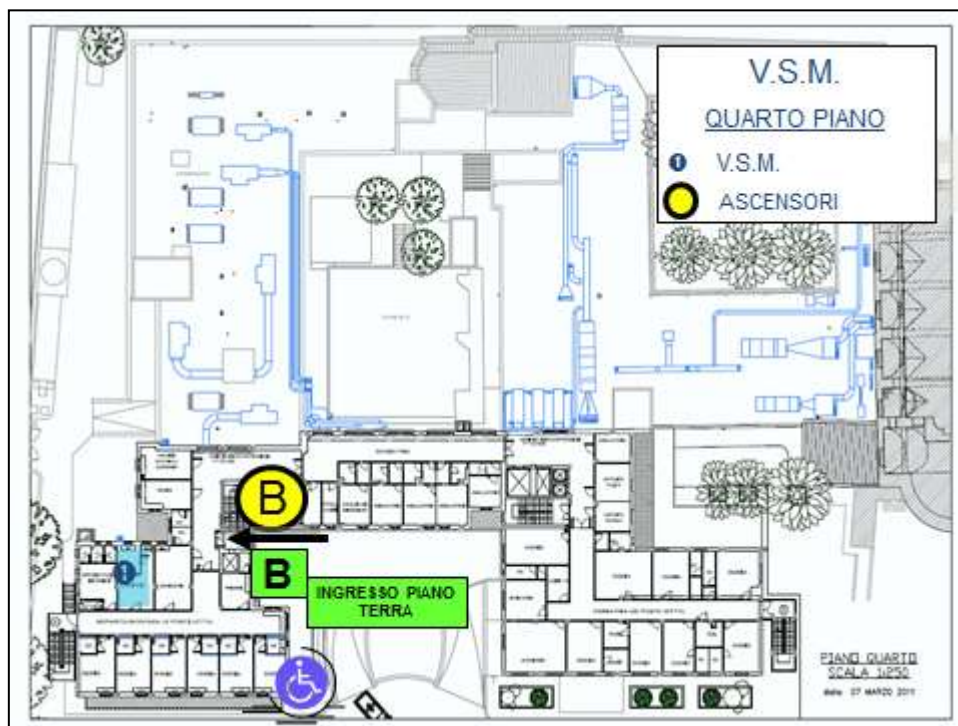

Personale dedicato

Dirigente Medico: Dott. Flavio Bientinesi
Pedagogista: Dott. Vito Laricchiuta
Psicologhe: Dott.ssa Carmela Cinquepalmi
Dott.ssa Rosa Sollazzo
Assistente Sociale: Dott.ssa Caterina Di Turi
Fisioterapisti: Fonte Maria Aloisio Mangini
Paolo Anelli
Rita Curci
Isabella De Filippis
Caterina Di Leo
Francesco Loiacono
Caterina Lorusso
Romana Nardulli
Maria Renna
Maria Beatrice Trovisi
Terapista della Neuropsicomotricità: Elena Firulli
Terapista Occupazionale: Maria Adriana Mazzone
Logopedisti: Annamaria De Filippis
Vincenzo Lacalandra
A.S.S.: Domenico Babbo
Chiara Isabella Fratella
Maria Goretti Lovecchio

Settore di interesse

Riabilitazione Ambulatoriale destinata a soggetti affetti da patologie neurologiche ed ortopediche in età evolutiva o adulta

Riabilitazione Domiciliare riservata ad utenti affetti da disabilità che non possono accedere all'ambulatorio per importanti limitazioni della deambulazione come da R.R 16/2010 e 20/2011.

Integrazione Scolastica per minori portatori di handicap frequentanti qualsiasi ordine e grado scolastico.

Cosa facciamo

Visite Specialistiche Fisiatriche Ambulatoriali e Domiciliari, trattamenti riabilitativi ex art. 25 ed ex art. 26.
Inoltre è attivo un settore di Integrazione Scolastica che comprende Valutazioni Psicodiagnostiche, Counseling Psicologico e Pedagogico, stesura delle Diagnosi Funzionali, PEI e PDF

Orari

dal lunedì al venerdì 07.45-14.15
il martedì 14.45-18.15

Come prenotare

Visite Fisiatriche: attraverso il CUP è possibile prenotare le Visite Fisiatriche Ambulatoriali previa prescrizione del MMG.

Accesso diretto

Visite Fisiatriche Domiciliari

Presso la Segreteria della VSM (quarto piano st.409: vedi mappa) è possibile prenotare le Visite Fisiatriche Domiciliari, previa prescrizione del MMG

Trattamenti Riabilitativi

Direttamente alla Segreteria (secondo piano stanza 230:vedi mappa) si ricevono prenotazioni per trattamenti riabilitativi ex art. 26 L.833/78 ambulatoriali e domiciliari.

In Fisiatria (secondo piano stanza 219: vedi mappa) si ricevono prenotazioni per cicli di FKT ex art. 25 L.833/78.

Contatti

080 40.91.261 Tel/Fax Segreteria

080 40.50.483 Segreteria

080 40.50.480 Integrazione Scolastica

080 40.50.481 Dott. Bientinesi (Dirigente Fisiatra)

080 40.50.482 Dott.ssa Di Turi (Assistente Sociale)

080 40.91.384 - 080 40.91.385

080 40.91.386 (Ambulatorio Fisiatria)

Da ricordare

In occasione dei controlli ambulatoriali successivi alla prima Visita, si ricorda ai pazienti di portare la documentazione relativa alle visite precedenti e gli esami diagnostici eseguiti.

Informazioni per i MMG o Specialisti per la richiesta delle prestazioni

1) PRESTAZIONI PRENOTABILI TRAMITE CUP/FARMACIE/NUM.VERDE

CODICI		PRESTAZIONI
	R008	VISITA FISIATRICA
	R0081	VISITA FISIATRICA - CONTROLLO -

2) PRESTAZIONI PRENOTABILI CON ALTRA MODALITA' O CON PROGRAMMAZIONE INTERNA

PRESTAZIONI PRENOTABILI PRESSO LA SEGRETERIA DELLA FISIATRIA		
93111		RIEDUCAZIONE MOTORIA INDIVIDUALE IN MOTULESO (GRAVE) STRUMENTALE COMPLESSA
93112		RIEDUCAZIONE MOTORIA INDIVIDUALE IN MOTULESO (GRAVE) SEMPLICE
93113		RIEDUCAZIONE MOTORIA INDIVIDUALE IN MOTULESO SEGMENTALE STRUM. COMPLESSA
93114		RIEDUCAZIONE MOTORIA INDIVIDUALE IN MOTULESO SEGMENTALE SEMPLICE
93115		RIEDUCAZIONE MOTORIA IN GRUPPO (MAX n.5)
9315		MOBILIZZAZIONE DELLA COLONNA VERTEBRALE
9316		MOBILIZZAZIONE DI ALTRE ARTICOLAZIONI
93181		ESERCIZI RESPIRATORI
93182		ESERCIZI RESPIRATORI (MAX n.5)
93191		ESERCIZI POSTURALI PROPRIOCETTIVI
93192		ESERCIZI POSTURALI PROPRIOCETTIVI (MAX n.5)
9322		TRAINING DEAMBULATORI DEL PASSO
9326		RISOLUZIONE MANUALE DI ADERENZE ARTICOLARI
93352		IRRADIAZIONE INFRAROSSA
93392		MASSOTERAPIA PER DRENAGGIO LINFATICO
93396		ELETTROTERAPIA DI MUSCOLI NORMO O DENERVATI DELLA MANO E DEL VISO
93397		ELETTROTERAPIA DI MUSCOLI NORMO O DENERVATI DI ALTRI DISTRETTI
93398		MAGNETOTERAPIA
93711		TRAINING PER DISLESSIA
92712		TRAINING PER DISLESSIA DI GRUPPO (MAX 5)
93713		TRAINING PER DISCALCULIA
93714		TRAINING PER DISCALCULIA DI GRUPPO (MAX 5)

93721		TRAINING PER DISFASIA
93722		TRAINING PER DISFASIA DI GRUPPO (MAX 5)
9383		TERAPIA OCCUPAZIONALE
93831		TERAPIA OCCUPAZIONALE (MAX n.5)

14 - AMBULATORIO DI MEDICINA INTERNA

Come raggiungerci: Ascensori/scala B, piano 1, Sala Accoglienza/attesa:127
Ambulatorio:120

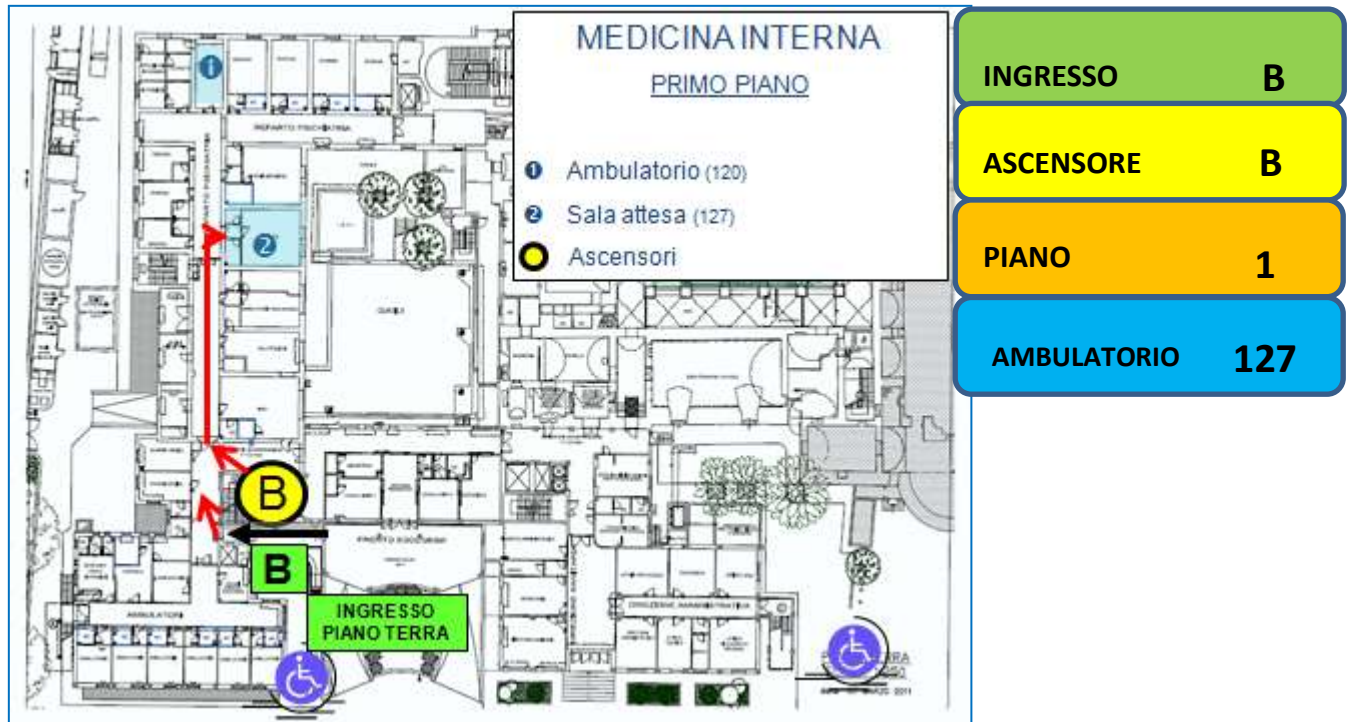

Personale dedicato Dirigente Medico: Dott.ssa Maria Carmela D'Alessandro

CPSI (Referente Day Service Medici): Maria Spinozza
CPSI: Vito Lacandela, Bibbiana Ruospo

Settore di interesse Medicina Interna

Cosa facciamo Visite Internistiche. Visite per piani terapeutici, Certificati per esenzione ticket e Certificati per patente di guida. Somministrazione di terapia endovenosa. Visite internistiche domiciliari.

Orari 10.30-14 dal lunedì al giovedì; martedì sino alle 18.00

Come prenotare Uffici CUP, Farmacie abilitate o Numero Verde CUP
Regione Puglia: 800-345477

Visite domiciliari: contatto diretto alla Porta Unica di Accesso (PUA) distrettuale (tel. 080.40.91.426 – fax 080.40.91.406).

Accesso diretto

MMG o Medico Specialista
per casi particolari, previo contatto telefonico.

Contatti

Medicheria Day Service: 080-40.91.332

e.mail: medintconversano@asl.bari.it

Note

Presentarsi in Sala Attesa (Ascensore o scala B, Piano 1, Stanza 127) all'orario indicato nel coupon di prenotazione, informare il Personale presente dell'arrivo ed attendere in sala attesa.

Le richieste vanno registrate presso l'Ufficio Ticket prima dell'esecuzione dell'esame.

Note

Per ulteriori informazioni o in caso di necessità telefonare dalle 12.30 alle 13.30 dal lunedì al giovedì.

Informazioni per i MMG o Specialisti per la richiesta delle prestazioni

C O D I C I		P R E S T A Z I O N I
89.7	R030	VISITA MEDICINA INTERNA
89.01	R0301	VISITA MEDICINA INTERNA (Controllo)

15 - AMBULATORIO DI NEUROLOGIA

Come raggiungerci: Ascensore/Scala A, Piano 2, Ambulatorio: 237

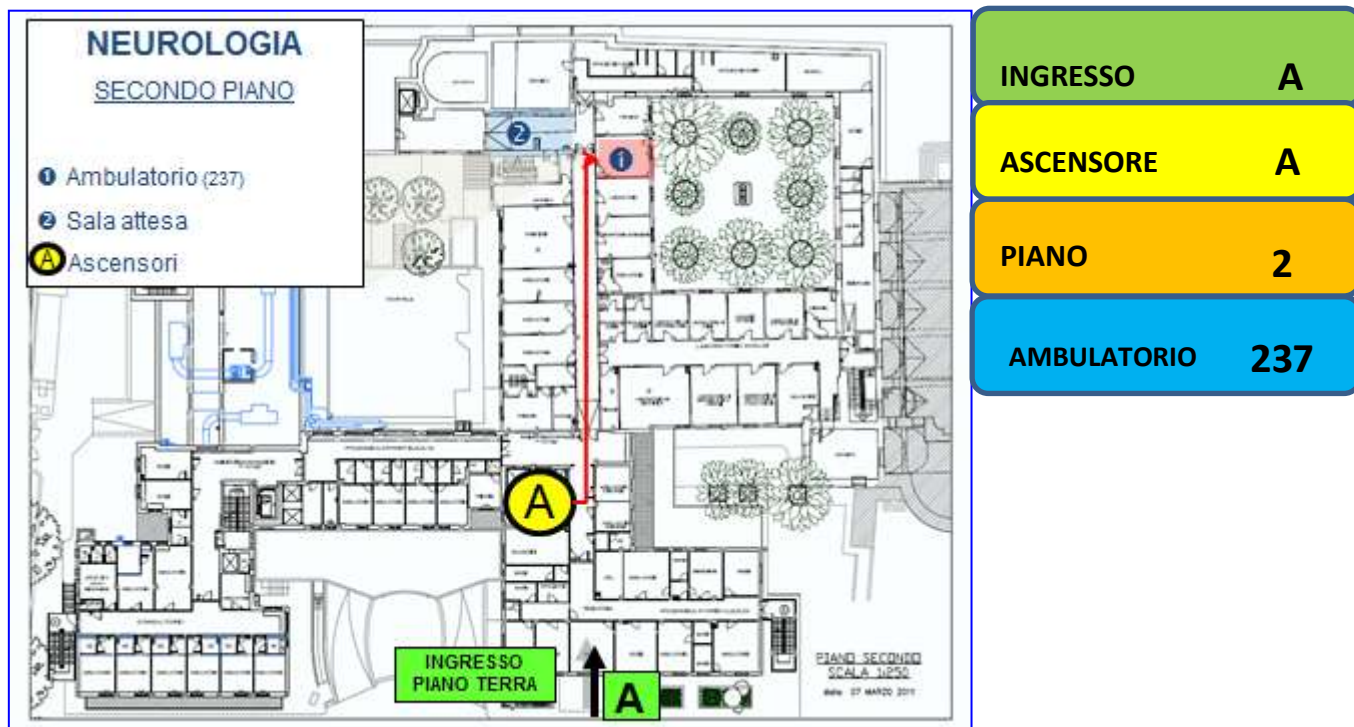

Personale dedicato Medico Specialista: Dott. Massimo Muciaccia
CPSI: Chiara Palumbo (referente), Donato Natale, Maria Pace

Settore di interesse Neurologia

Cosa facciamo Diagnosi e terapia delle malattie neurologiche

Orari Lunedì 8.30-12.00

Come prenotare mediante uffici CUP o farmacie abilitate

Accesso diretto non previsto

Contatti 080-40.91.393 (ambulatorio)

Da ricordare Portare con sé esami precedenti, ematochimici, radiografici, Tac/RMN o quanto attenga al problema clinico per il quale viene richiesto l'esame: questo per consentire un confronto ed una valutazione complessiva completa.

Le richieste vanno vidimate all'Ufficio Ticket prima dell'esecuzione dell'esame. In caso contrario il referto verrà consegnato solo dopo vidimazione della richiesta.

Informazioni per i MMG o Specialisti per la richiesta delle prestazioni

1) PRESTAZIONI PRENOTABILI TRAMITE CUP/FARMACIE/NUM.VERDE

CODICI		PRESTAZIONI
8913		VISITA NEUROLOGICA
	R0501	VISITA NEUROLOGICA CONTROLLO

16- SERVIZIO DI OCULISTICA

Come raggiungerci: Ascensore/Scala B, Piano 3, Stanze: 301- 316

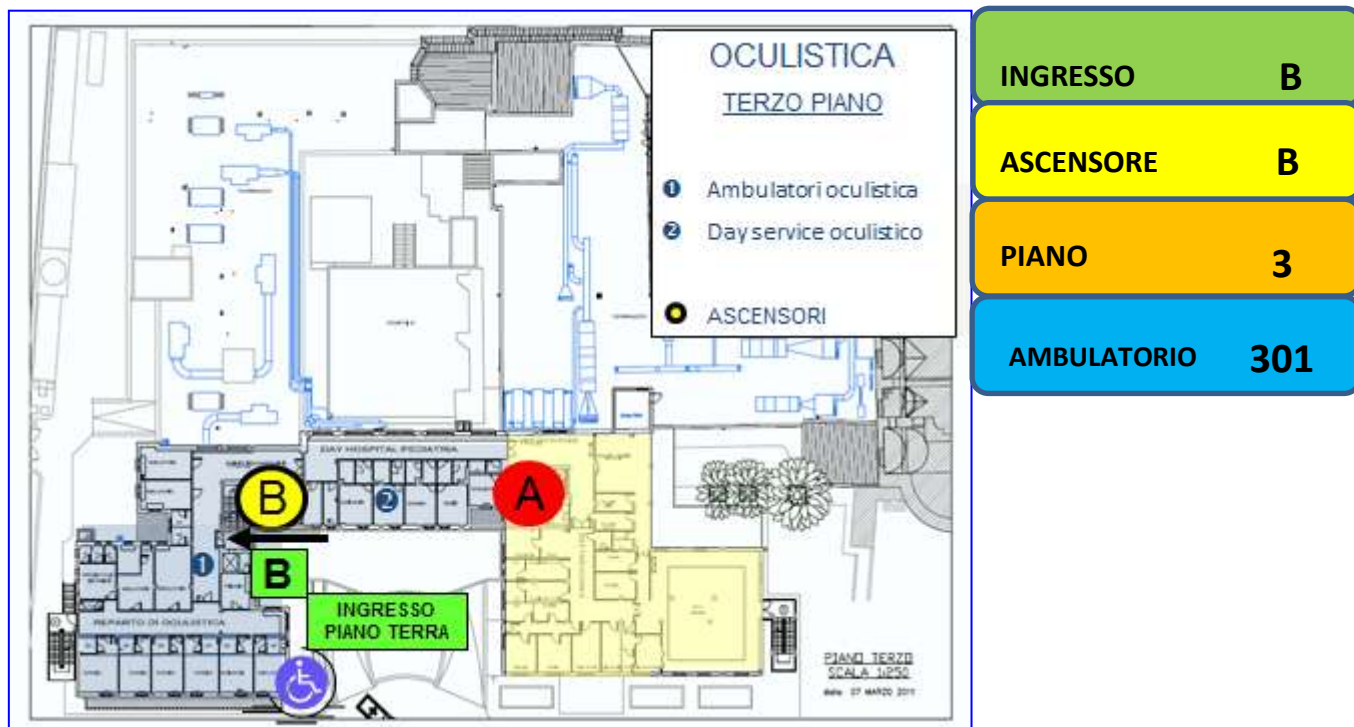

Personale dedicato

Dirigenti Medici: dott. Angelo Vito FANTASIA (responsabile)
dott. Aniello ESPOSITO
dott. Antonio DELL'OLIO
dott.ssa Marina CASCELLA

Medici Specialisti: dott. Michele CARULLO
dott. Francesco CICINELLI

CPSI: Lucrezia PACE, Pina Rosa COLOMBO, Nicola FANTASIA
Angelo PRUNELLA, Michele SACCENTE, Francesca FARANO

Settore di interesse

Oculistica

Cosa facciamo

Diagnosi e trattamento di malattie dell'occhio.
Interventi di chirurgia ambulatoriale (cataratta, interventi sulla palpebra, congiuntiva).
Trattamenti con Yag-Laser e Argon-Laser.
Iniezione intravitreali di sostanze terapeutiche per il trattamento delle maculopatie.

Orari

dal lunedì al venerdì 7.45-14.15;
martedì sino alle 18.15.
Un medico ed un CPSI il sabato mattina 8-14.

Come prenotareVisite oculistiche

Uffici CUP, Farmacie abilitate o Numero Verde CUP
Regione Puglia: 800-345477 per l'attività specialistica ambulatoriale.

Accesso diretto

Contatto diretto con l'oculista di fiducia ai numeri indicati tra i contatti.

Per FAG, esame del campo visivo, topografia, pachimetria OCT anteriore e posteriore, trattamenti laser, biomicroscopia endoteliale: prenotazione per contatto diretto al numero 0804091-217/ 207

Contatto del MMG o di un Medico Specialista per casi particolari.

Contatto telefonico diretto o personale per prestazioni in attività libero professionale.

Contatti**Medicheria Day Service: 080-40.91.217****Ambulatorio: 08040.91.207****dott. Angelo FANTASIA (Direttore)****tel: 080 40.91.206****dott. Aniello ESPOSITO****tel: 08040.91.217****dott. Antonio DELL'OLIO****tel.: 08040.91.217****dott. Michele CARULLO****tel.: 080.40.91.207****dott. Francesco CICINELLI****tel.: 080.40.91.217**

Informazioni per i MMG o Specialisti per la richiesta delle prestazioni

Per la Chirurgia Ambulatoriale si rinvia alla sezione Day Service Oculistici.

CODICI		PRESTAZIONI
95.02		VISITA OCULISTICA
	R0481	VISITA OCULISTICA CONTROLLO
PRESTAZIONI NON PRENOTABILI MEDIANTE CUP		
95.12		ANGIOGRAFIA CON FLUORESCINA O ANGIOSCOPIA OCULARE
08.91		DEPILAZIONE ELETTROCHIRURGICA DELLA PALPEBRA
95.13		ECOGRAFIA OCULARE
95.09.1		ESAME DEL FUNDUS OCULARE
09.53.		INCISIONE DEL SACCO LACRIMALE
16.91		INIEZIONE RETROBULBARE DI SOSTANZE TERAPEUTICHE
10.91		INIEZIONE SOTTOCONGIUNTIVALE
12.14		IRIDECTOMIA
98.21		RIMOZIONE DI CORPO ESTRANEO SUPERFICIALE DALL'OCCHIO
14.34		RIPARAZIONE DI LACERAZIONE DELLA RETINA MEDIANTE FOTOCOAGULAZIONE CON ARGON (LASER)
95.05		STUDIO DEL CAMPO VISIVO
89.11		TONOMETRIA
95.26		TONOGRAFIA
95.031		TOPOGRAFIA
95.35		TRAINING ORTOTTICO
95132		CONTA CELLULE ENDOTELIALI
95131		PACHIMETRIA
96.51		LAVAGGIO VIE LACRIMALI
13.64		CAPSULOTOMIA YAG-LASER PER CATARATTA SECONDARIA
0874		INTERVENTO DI ENTROPION-ECTROPION
0822		ASPORTAZIONE CISTI PALPEBRALE XANTELASMI
0821		ASPORTAZIONE CALAZIO
1031		ASPORTAZIONE PTERIGIO - CISTI CONGIUNTIVALE
1099		ASPORTAZIONE NEOFORMAZIONE CONGIUNTIVALE
1299		ASPORTAZIONE DI MASSA CATARATTOSA
		ASPIRAZIONE SILICONE IN C.A.
0822		NEOFORMAZIONE PALPEBRALE
09.19		ALTRE PROCEDURE DIAGNOSTICHE SULL'APPARATO LACRIMALE

Per le Prestazioni di Chirurgia Ambulatoriale Oculistiche sottoelencate si rinvia al paragrafo Day .Service Oculistica

PAC	Prestazioni di Chirurgia Ambulatoriale. (DGR n.35 del 27.01.2009 e modifiche.
PCA01	PCA Intervento di facoemulsione ed aspirazione di cataratta ed inserzione di cristallino artificiale intraoculare – cod. PCA01
08.72	RICOSTRUZIONE DELLA PALPEBRA NON A TUTTO SPESSORE. Escluso: cod. 08.44 e cod.08.6. Incluso: Visita anestesiologicala, anestesia, esami preintervento, intervento, medicazioni, rimozione punti, visita di controllo. Tariffa 695,78 euro
08.74	RICOSTRUZIONE DELLA PALPEBRA A TUTTO SPESSORE. Escluso: cod. 08.44 e cod. 08.6. Incluso: Visita anestesiologicala, anestesia, esami preintervento, intervento, medicazioni, rimozione punti, visita di controllo. Tariffa 695,78 euro
13.70.1	INSERZIONE DI CRISTALLINO ARTIFICIALE A SCOPO REFRATTIVO (in occhio fachico). Se effettuati sono inclusi: visita anestesiologicala, anestesia, esami preintervento, intervento, medicazioni, rimozione punti, visita di controllo, Biometria. Tariffa 1261,60 euro
13.72	IMPIANTO SECONDARIO DI CRISTALLINO ARTIFICIALE. Se effettuati sono inclusi: visita anestesiologicala, anestesia, esami preintervento, intervento, medicazioni, rimozione punti, visita di controllo, Biometria. Tariffa 1261,60 euro
13.8	RIMOZIONE DI CRISTALLINO ARTIFICIALE IMPIANTATO. Se effettuati sono inclusi: visita anestesiologicala, anestesia, esami preintervento, intervento, medicazioni, rimozione punti, visita di controllo, Biometria. Tariffa 713,60 euro
14.75	INIEZIONE INTRAVITREALE DI SOSTANZE TERAPEUTICHE. Incluso: esami preoperatori di arruolamento, intervento, OCT, visita di controllo. Escluso costo del farmaco Tariffa 213,33 euro

17 – AMBULATORIO DI ODONTOIATRIA

Come raggiungerci

Ascensore/Scala B, Piano 1, Ambulatori: 111-122

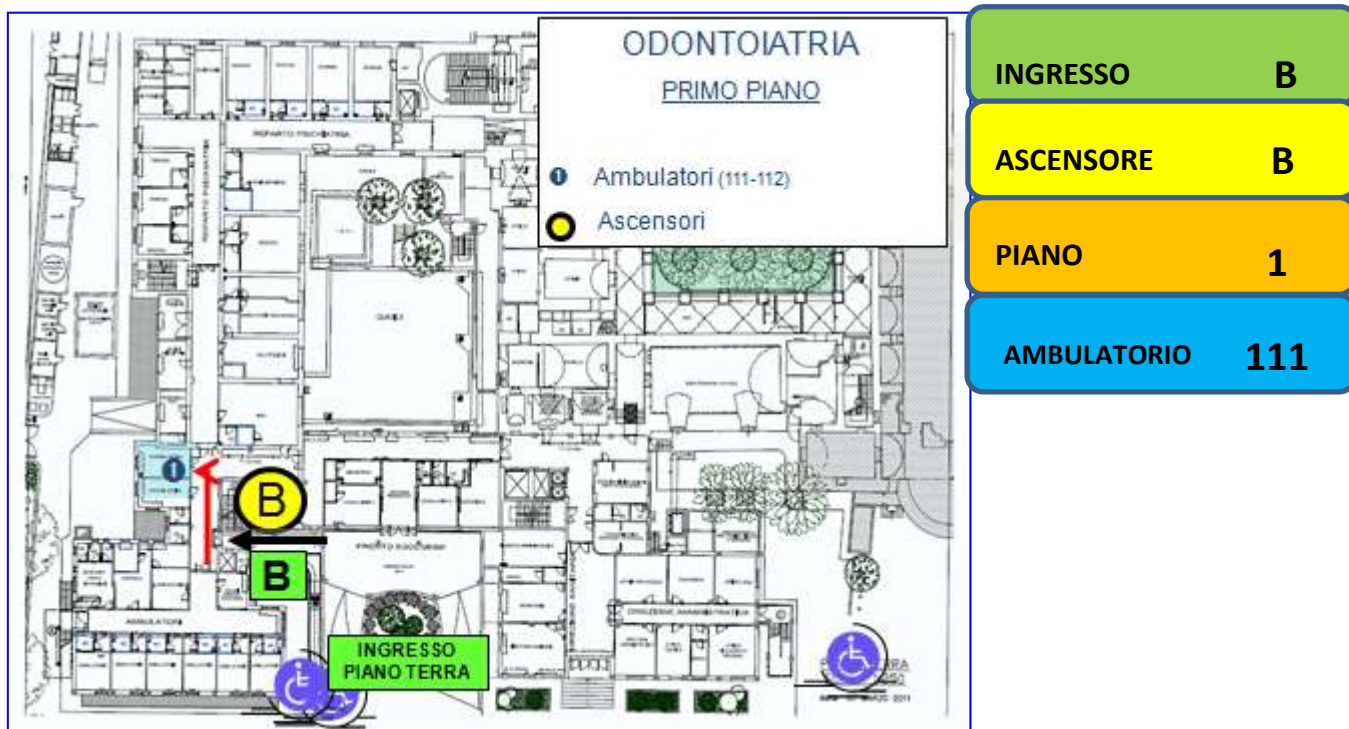

Personale dedicato: Medico Specialista Ambulatoriale: Dott. Roberto Basta
CPSI Apollonia Fanelli

Settore di interesse: Odontostomatologia ad indirizzo pediatrico

Cosa facciamo: al momento solo attività preventiva con lezioni di igiene orale e corretta alimentazione preventiva nelle scuole del territorio in attesa della operativa dell'ambulatorio per esecuzione prestazioni previste dal RR 13/2007.

Orari: Martedì e Giovedì dalle ore 08,00 alle ore 18,00.

Contatti: 080.40.91.324

18 - AMBULATORIO DI ORTOPEDIA

Come raggiungerci: Ascensori/ Scala B, Piano 1, Ambulatori:130-131

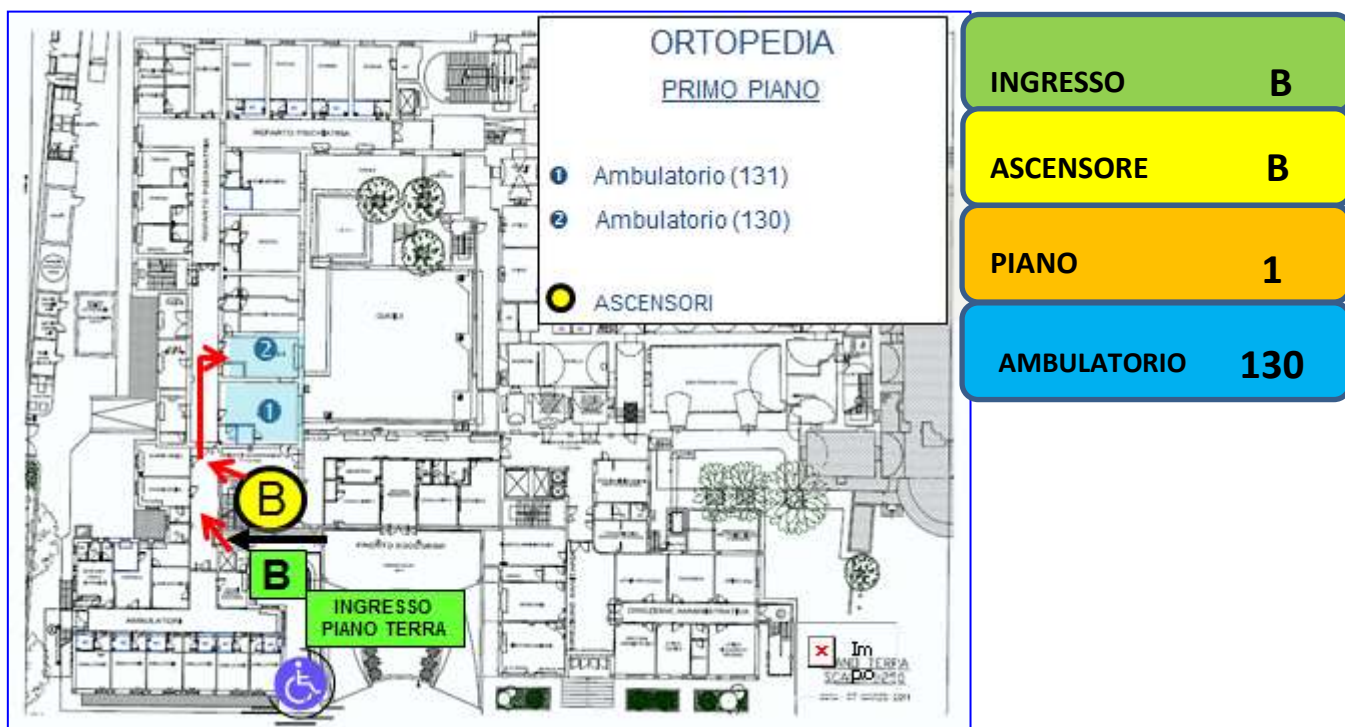

Personale dedicato Dirigenti Medici: dott.ssa Angela Buonsante
dott. Angelo Damiano Longano
CPSI (Referente Settore Chirurgico): Antonia Bolognino
CPSI: Giovanni Salvatore, Annamaria Fralonardo

Settore di interesse Ortopedia

Cosa facciamo Attività ambulatoriale.
Attività chirurgica in Day Service.

Orari Ambulatorio: dal Lunedì al Venerdì 8.30 - 13.30

Come prenotare Uffici CUP, Farmacie abilitate o Numero Verde CUP
Regione Puglia: 800-345477.

Accesso diretto contatto telefonico diretto o personale o tramite l'ufficio
CUP per l'attività libero professionale intra-moenia (ALPI)

Contatti tel: 080-40.91.244
Fax: 080-40.91.326
Medicheria Day Service: 080-40.91.376
E- mail angela.buonsante@asl.bari.it
E- mail damiano.longano@asl.bari.it

Da ricordare Portare alla visita certificazioni precedenti e documentazione
clinica con lastre radiografiche (radiografie, TAC, RMN)

Informazioni per i MMG o Specialisti per la richiesta delle prestazioni

Le prestazioni elencate di seguito nella tabella “non prenotabili” vengono programmate direttamente dai Medici del Servizio: pertanto è necessario richiedere una visita ortopedica a seguito della quale viene concordato con l’utente il successivo iter terapeutico.

1) PRESTAZIONI PRENOTABILI TRAMITE CUP/FARMACIE/NUM.VERDE

C O D I C I		PRESTAZIONI
	R015	VISITA ORTOPEDICA
	R0151	VISITA ORT. DI CONTROLLO
9788		RIMOZIONE GESSO
8192		INFILTRAZIONE

2) PRESTAZIONI PRENOTABILI CON PROGRAMMAZIONE INTERNA

9659		MEDICAZIONE
8191		ARTROCENTESI
	R287	RIMOZIONE PUNTI DI SUTURA
93545		APPAR.GESSATO AVAMBRACCIO-MANO
93547		APPAR.GESSATO POLSO-MANO
93544		APPAR.GESSATO OMERO MANO - STIVALE
93546		APPAR.GESSATO GINOCCHIO
93543		APPAR.GESSATO TORACO-COSCIA-PIEDE
93565		BENDAGGIUO A OTTO PER CLAVICOLA
93564		BENDAGGIO ADESIVO ELASTICO
971		RIPARAZIONE APPARECCHI GESSATI
93563		BEND.ALLA COLLA DI ZINCO GAMBA-PIEDE
93541		BEND.CON DOCCIA DI IMMOBILIZZAZIONE
93542		BEND.DESAULT AMIDATO O GESSATO
93548		DOCCIA GESSATA DITO-MANO-PIEDE
7902		RIDUZ. INCRUENTA FRATTURA DEL RADIO
7903		RIDUZ. INCRUENTA FRATTURA CARPO-METACARPO
7904		RIDUZ. INCRUENTA FRATTURA FALANGE - MANO
7908		RIDUZ. INCRUENTA FRATTURA FALANGE - PIEDE
7971		RIDUZ. INCRUENTA LUSSAZIONE DELLA SPALLA
93.56.1		FASCIATURA SEMPLICE
93.56.6		MEDICAZIONE DI SHANZ
93.57.1		MEDICAZIONE DI USTIONI

Per le prestazioni di Chirurgia Ambulatoriale elencate nella tabella sottostante si rinvia alla Scheda Day Service Ortopedia

CODICI	PRESTAZIONI
PCA02 (04.43)	INTERVENTO DI LIBERAZIONE DEL TUNNEL CARPALE
04.44	INTERVENTO DI LIBERAZIONE DEL TUNNEL TARSALE
77.56	RIPARAZIONE DI DITO A MARTELLO/ARTIGLIO*
80.20	ARTROSCOPIA SEDE NON SPECIFICATA
81.72	ARTROPLASTICA DELL'ARTICOLAZIONE METACARPO-FALANGEA E INTERFALANGEA
81.75	ARTROPLASTICA DELL'ARTICOLAZIONE CARPO-CARPALE E CARPO-METACARPALE
84.01	AMPUTAZIONE E DISARTICOLAZIONE DELLE DITA DELLA MANO
84.02	AMPUTAZIONE E DISARTICOLAZIONE DEL POLLICE
84.11	AMPUTAZIONE E DISARTICOLAZIONE DI DITA DEL PIEDE

9820	RIMOZIONE CORPO ESTRANEO
86593	SUTURA FERITA
8622	TOILETTE FERITA
8623	UNGHIA INCARNITA CON ONICECTOMIA
98.20	RIMOZIONE DI CORPO ESTRANEO, NAS
98.26	RIMOZIONE DI CORPO ESTRANEO DALLA MANO,
98.28	RIMOZIONE DI CORPO ESTRANEO DAL PIEDE,
98.29	RIMOZIONE DI CORPO ESTRANEO DALL'ARTO INFERIORE ECCETTO IL PIEDE,
8331	ASPORTAZIONE DI LESIONE DELLE FASCE TENDINEE
8303	BORSOTOMIA
8309	ALTRA INCISIONE DEI TESSUTI MOLLI

19 - AMBULATORIO DI OTORINOLARINGOIATRIA

Come raggiungerci

Ascensore/Scala A, Piano 1, Stanze: 102-105

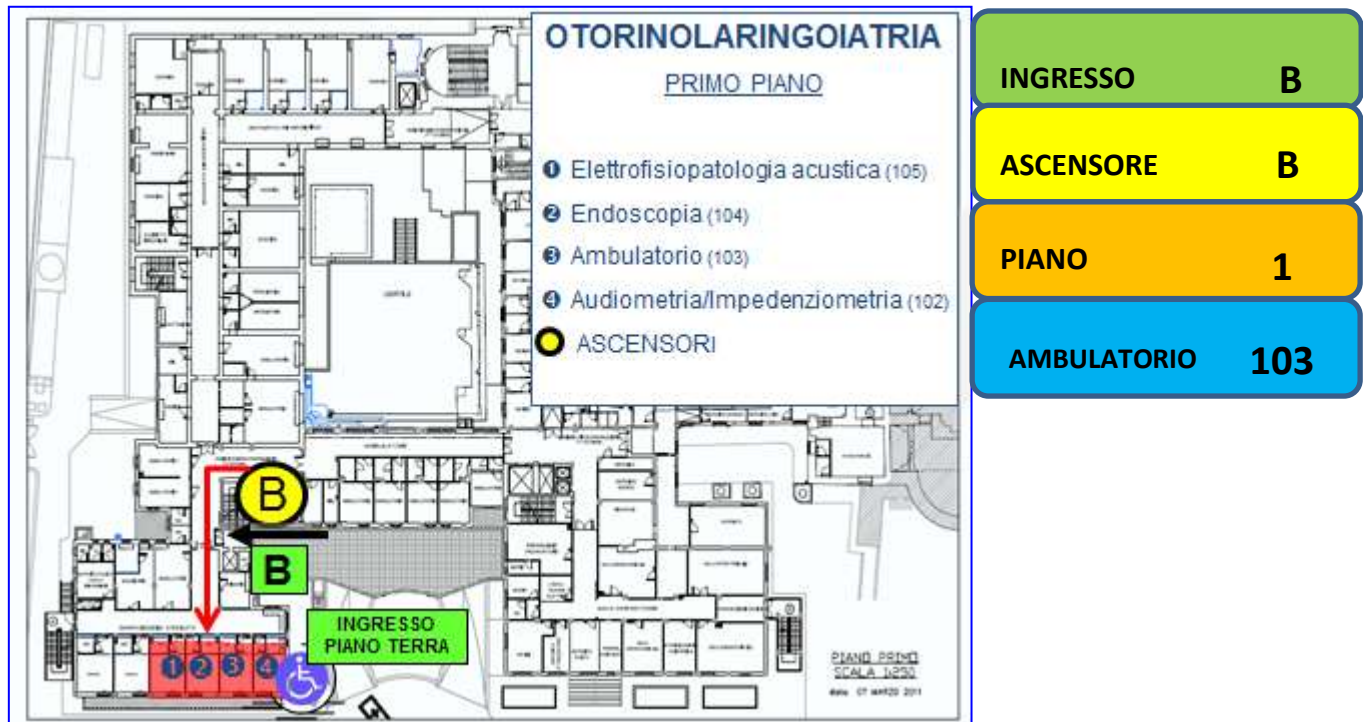

Personale dedicato: Dirigente Medico: dott.ssa Rossella Latela
CPSI (Referente Settore Chirurgico): Antonia Bolognino
CPSI: Vittoria D'Alessandro

Settore di interesse: Malattie orecchio naso e gola

Cosa facciamo Visita, diagnostica strumentale (ABR adulto e bambino – Audiometria e impedenziometria – Prove Vestibolari – Fibroscopie) e interventistica chirurgica.

Orari Dal Lunedì al Venerdì 8.30 – 14.00
Martedì 15.30 – 17.30

Come prenotare: prime visite, controlli e visite urgenti, certificate dal MMG.
Ufficio CUP e farmacie abilitate Uffici CUP, Farmacie abilitate o Numero Verde CUP Regione Puglia: 800-345477.

Le medicazioni vengono programmate direttamente dall'ambulatorio in seguito alla prima visita.

Avvertenze: Necessario portare in visione tutta la documentazione utile a chiarire lo stato di patologia del paziente (visite specialistiche, radiografie, TC, RM, ecografie precedenti, esami di laboratorio.

Contatti: **080-40.91.276 (ambulatorio)**
Fax 080-4091219
e-mail: rossella.latela@asl.bari.it

Accesso diretto: CASI DI SORDITÀ IMPROVVISA, ACUFENE DI RECENTE INSORGENZA, VERTIGINE ACUTA, DISFAGIA. In tal caso la tempistica sarà stabilita, a seconda del carattere di urgenza della prestazione, solo dopo contatto diretto con il dirigente medico, o comunque su presentazione di dettagliata relazione da parte del MMG;

Da ricordare per informazioni telefonare preferenzialmente dalle 8.00 alle 13.00

Informazioni per i MMG o Specialisti per la richiesta delle prestazioni

Per le prestazioni di Chirurgia Ambulatoriale si rinvia al paragrafo D.S.-ORL

1) PRESTAZIONI PRENOTABILI TRAMITE CUP/FARMACIE/NUM.VERDE

CODICI	PRESTAZIONI
R016	VISITA OTORINO
R016.1	VISITA OTORINO CONTROLLO
89.15.1	POTENZIALI EVOCATI ACUSTICI
89.15.8	POTENZIALI EVOCATI Uditivi
89.15.8	POTENZIALI EVOCATI Uditivi INFANTILE
95.44.1	TEST CLINICO DELLA FUNZIONALITA' VESTIBOLARE
95.44.2	ESAME CLINICO DELLA FUNZIONALITA' VESTIBOLARE
31.42	LARINGOSCOPIA E ALTRA TRACHEOSCOPIA (FIBROSCOPIE)
95.41.1	ESAME AUDIOMETRICO TONALE
95.42	IMPEDENZOMETRIA

2) PRESTAZIONI PRENOTABILI CON PROGRAMMAZIONE INTERNA

20.39.1	OTOEMISSIONI ACUSTICHE
21.01	CONTROLLO DI EPISTASSI MEDIANTE TAMPONAMENTO NASALE ANTERIORE
31.42.1	LARINGOSCOPIA INDIRECTA
89.12	STUDIO DELLA FUNZIONE NASALE
90.93.5	ESAME COLTURALE CAMPIONI CAVITA' ORO-FARINGO-NASALE
93.89.1	TRAINING CONDIZIONAMENTO AUDIOMETRICO INFANTILE
96.52	IRRIGAZIONE DELL'ORECCHIO
96.59	ALTRA IRRIGAZIONE DI FERITA
93.94	MEDICAMENTO RESPIRATORIO PER NEBULIZZAZIONE
99.23	INIEZIONE DI STEROIDI INFUSIONALE

3) PERCORSI DIAGNOSTICI E TERAPEUTICI

Per Percorso si intende una serie di indagini e/o trattamenti programmati e coordinati dallo Specialista in caso di particolari situazioni cliniche che richiedano una diagnostica complessa. La programmazione del Percorso (richiesta di esami e contatto con gli altri specialisti) è a carico dell'Equipe dell'ORL.

Percorso VERTIGINE

Viene messo in atto in caso di VERTIGINI ACUTE o CRONICHE.

In caso di VERTIGINE CRONICA il MMG richiede una visita ORL che l'Utente prenota presso il CUP/FARMACIA/NUMERO VERDE

In caso di VERTIGINE ACUTA l'accesso può essere diretto e il paziente si può presentare la mattina nell'ambulatorio

Lo Specialista coordina il successivo iter diagnostico e/o terapeutico

Il percorso prevede:

- Esami strumentali cocleovestibolari
- Visita Ortopedica
- Eco doppler vasi epiaortici
- RX grafia rachide cervicale
- Visita cardiologia
- ECG
- ECOCARDIOGRAMMA

Percorso: SORDITA' IMPROVVISA/ACUFENE DI RECENTE INSORGENZA

L'accesso può essere diretto e il paziente si può presentare direttamente nell'ambulatorio con la richiesta del medico. Sarebbe comunque preferibile un contatto telefonico del MMG con lo Specialista dell'Ambulatorio

Il percorso prevede

- Esame audioimpedenziometrico
- Visita cardiologica ed ECG
- Esami ematochimici
- Visita internistica
- Trattamento terapeutico giornaliero con terapie vasoattive idonee anche per via infusione

20 - AMBULATORIO DI PNEUMOLOGIA

Come raggiungerci: Ascensori/Scala A o B, Piano 2, Stanze:213-215

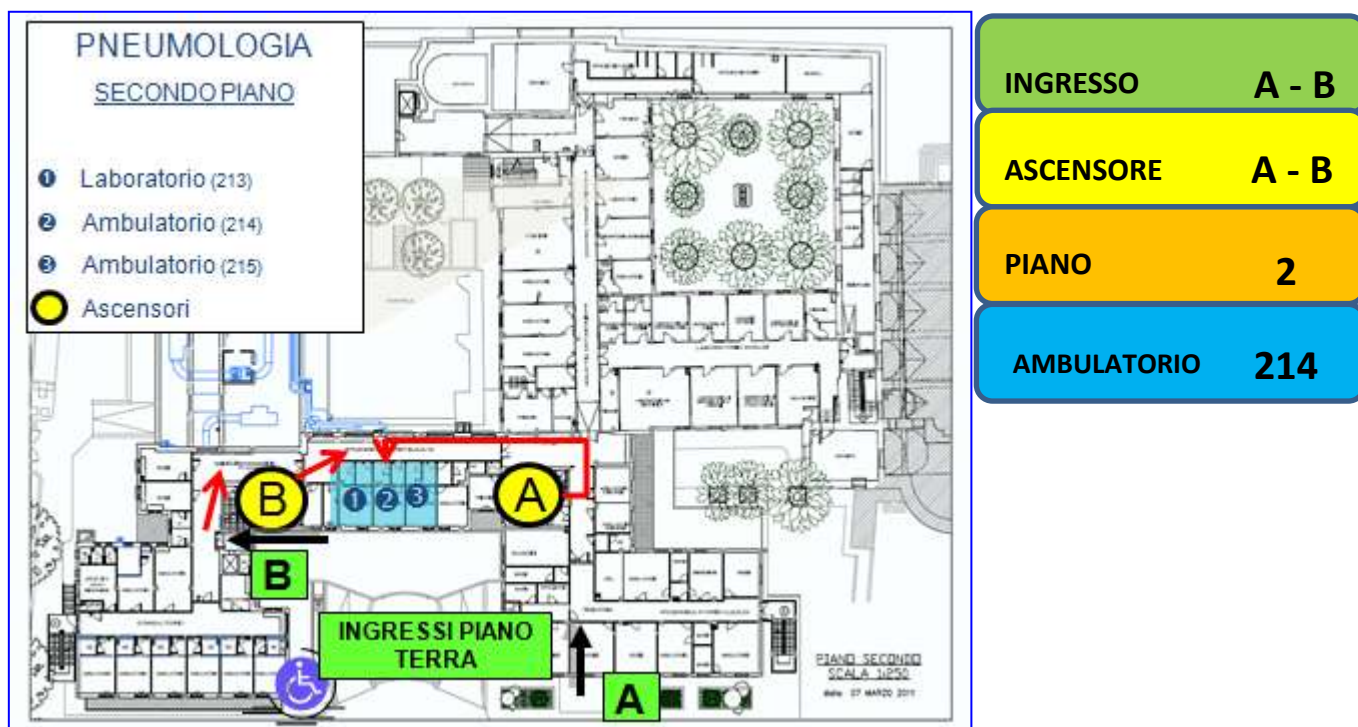

Personale dedicato: Dirigente Medico: dott. Giuseppe Castellana
CPSI: Isabella Aloisio
FKT respiratoria: Crescenza Di Pinto

Settore di interesse: Malattie dell'Apparato Respiratorio

Cosa facciamo: Visita pneumologica
Spirometria (semplice, globale, test di reversibilità)
Diffusione alveolo-capillare-DLCO
Emogasanalisi arteriosa
Saturimetria notturna
Test del cammino
Test tubercolinico di Mantoux
Prove allergiche cutanee di Allergologia Respiratoria

Orari: 8.30-12.30 dal lunedì al venerdì.

Come prenotare: Uffici CUP, Farmacie abilitate o Numero Verde CUP
Regione Puglia: 800-345477.

Accesso diretto: Contatto telefonico diretto o personale per prestazioni in attività libero professionale.

Contatti: 080-40.91.200 (diretto dottor Castellana)
080-40.91.260 (laboratorio)
email: giuseppe.castellana@asl.bari.it

Informazioni per i MMG o Specialisti per la richiesta delle prestazioni

1) PRESTAZIONI PRENOTABILI AI CUP/FARMACIE/NUM.VERDE

CODICI		PRESTAZIONI
	R017	Visita Pneumologica
	R0171	Visita Pneumologica di controllo
89371		Spirometria semplice
89372		Spirometria globale
89374		Test di broncodilatazione farmacologica
89383		Diffusione alveolo-capillare del CO
89651		Emogasanalisi arteriosa sistemica
89653		Emogasanalisi durante respirazione di ossigeno
89655		Saturimetria notturna (Monitoraggio incruento della saturazione di ossigeno)
89442		Test del cammino
91904		Screening allergologico per inalanti (serie di 7 allergeni)
91906		Test epicutanei per inalanti (serie di 12 allergeni)
90781		Tine test (valido per Mantoux)
90703		Intradermoreazione con PPD (Mantoux)

Per la corretta prescrizione della emogasanalisi arteriosa sistemica si prega di inserire nella ricetta i codici seguenti:

89651		Emogasanalisi arteriosa sistemica
91485		Prelievo di sangue arterioso
90404		Sodio
90374		Potassio
90662		Emoglobina

2) PRESTAZIONI PRENOTABILI CON MODALITA' DIVERSE

La visita pneumologica domiciliare e' una prestazione eseguibile nel corso delle procedure dell'ADI.

	R017	Visita Pneumologica domiciliare per l'Ossigenoterapia a Lungo Termine (OLT)
--	------	---

21 - SERVIZIO DI RADIOLOGIA - TAC - RMN - SENOLOGIA

Come raggiungerci: la Radiologia è situata nel seminterrato al piano (-1).

Dagli ingressi A e B al piano terra si possono seguire percorsi a piedi (scala A ed E) o con Ascensori A e B;
 Dall'ingresso E il percorso è solo a piedi: questo ingresso porta direttamente all'Accettazione.
 Il percorso dall'ascensore A è da preferire per i pazienti che accedono al servizio TAC



Giunti al Piano -1 i percorsi sono:

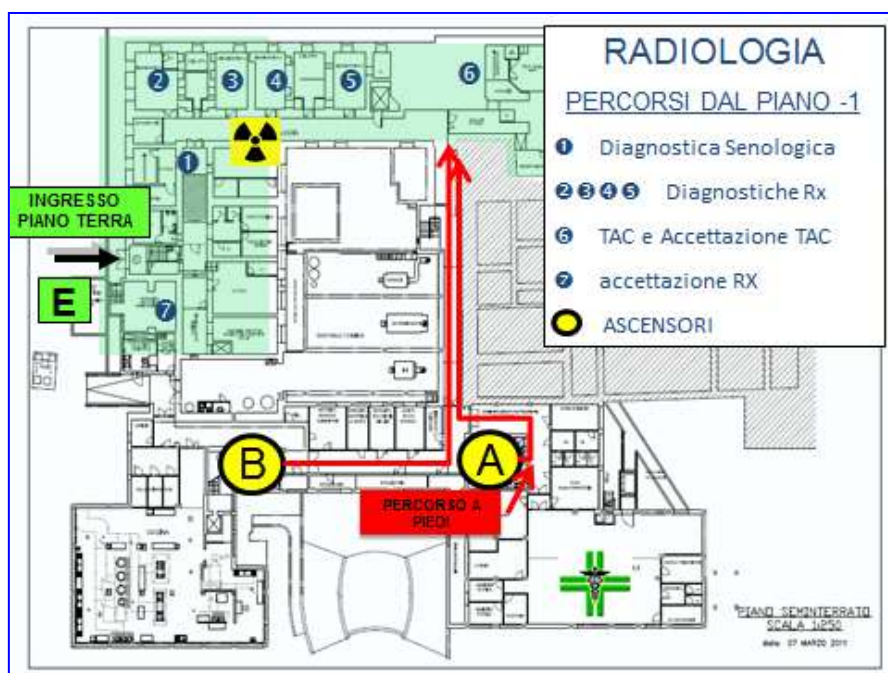

Personale dedicato	<p>Dirigenti Medici:</p> <p>Dott.ssa Maria Mininni (responsabile) Dott.ssa Paola Verde Dott.ssa Caterina Romano Dott. Francesco Giannini</p> <p>Tecnici Sanitari Radiologia Medica:</p> <p>Vito Fanizzi (F.F. Capotecnico) Vito Antonio Valentino Gianfranco Chiaramonte Stefano Chiapperino Francesco Zupa Pasqua Boccuzzi Anna Nardomarino Anna Paradiso</p> <p>CPSI :</p> <p>Modesto Tanese Damiano Labbe</p> <p>Accettazione: Giovanni Battista Stanisci (TSRM) Anna Massaro (TSRM)</p>
Settore di interesse	Diagnostica strumentale per immagini. Senologia
Cosa facciamo	<p>Senologia (mammografia, ecografia e visita senologica)</p> <p>Radiologia tradizionale (scheletrica, toracica, addominale)</p> <p>MOC (densitometria ossea con metodica DEXA ad assorbimento a raggi X)</p> <p>OPT (ortopantomografia) , telecranio</p> <p>TAC (total body, cranio, osteo-articolare, scheletrica)</p> <p>Ecografia internistica: Addominale, della tiroide anca neonatale, testicolare, muscolo-tendinea, tessuti molli.</p>
Orari utenza	<p>dal lunedì al venerdì ore 8-14,00</p> <p>martedì 15,00-18.00</p> <p>Ritiro referti tutti i giorni dal lunedì al venerdì</p> <p>dalle 12,00 alle 13,30</p>
Come prenotare	<p>Uffici CUP, Farmacie abilitate o Numero Verde CUP Regione Puglia: 800-345477</p> <p>Pazienti con codice di esenzione 048 in casi selezionati: possibilità di prenotazione diretta presso la Segreteria della U.O. di Radiologia.</p>
Accesso diretto	- per l'esame radiografico del torace in casi urgenti

- da parte del MMG o di un Medico Specialista per casi urgenti previo contatto telefonico.
- Mediante ufficio CUP o contatto telefonico diretto o personale per prestazioni in attività libero professionale.

Contatti

Accettazione: 080-40.91.240

Radiologia: 08040.91.242

TAC: 080-40.91.296

e. mail: radiologia.conversano@asl.bari.it

Da ricordare

Per tutti gli esami portare precedente documentazione iconografica (pellicole, CD, DVD) e referti attinenti la prestazione da eseguire.

Per gli esami TAC :

- portare tutti gli esami di laboratorio come da allegato all'atto della prenotazione;
- modulo compilato, firmato e timbrato dal medico prescrittore o medico di MG;
- eseguire eventuale terapia desensibilizzante nei soggetti a comprovato rischio allergico come da allegato all'atto della prenotazione e\o consulenza anestesiologicala previo accordo con personale medico;
- referti e documentazione iconografica di esami precedenti;
- la mattina dell'esame per le TAC con mezzo di contrasto presentarsi a digiuno completo;
- si possono assumere i farmaci di eventuali terapie prescritte con acqua, tranne la **metformina** (pz diabetici) che deve essere sospesa due giorni prima dell'esame

Per le ecografie

- Ecografia addome superiore: presentarsi a digiuno la mattina dell'esame.
- Ecografia addome inferiore: portare con sé 1 litro di acqua.
- Nessuna preparazione è necessaria per ecografia mammaria, tiroidea, collo, anca neonatale, tessuti molli, testicolare e muscolo-tendinea.

Note

in caso di necessità o chiarimenti telefonare dalle 12,30 alle 13.30 di tutti i giorni escluso il sabato

Si evidenzia che il Progetto di installazione della RMN è in corso di realizzazione. Ulteriori notizie sulla tecnica saranno fornite non appena attivata. Per ulteriori informazioni rivolgersi presso la Direzione di Presidio.

22 - AMBULATORIO DI REUMATOLOGIA

Come raggiungerci: scala B, piano 1, Sala Accoglienza e attesa (127)
Ambulatorio (st.119), Terapie con i biologici (st.125)

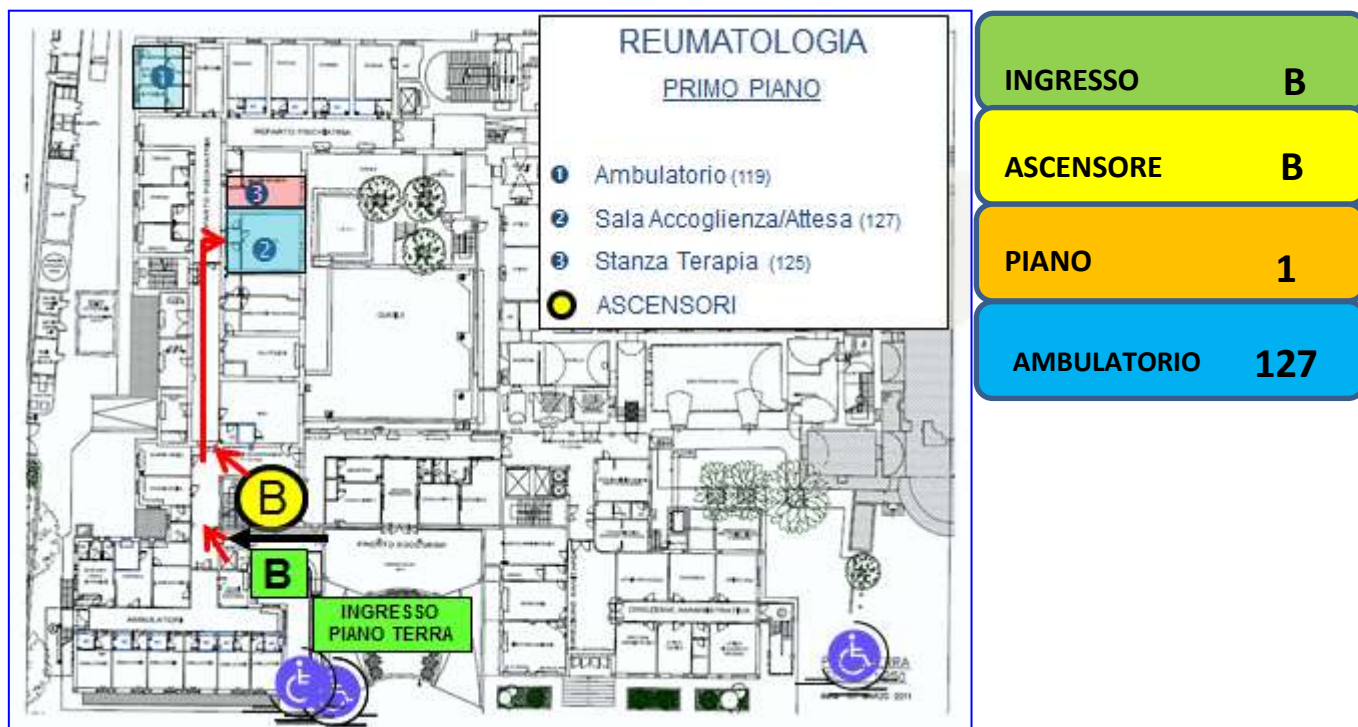

Personale dedicato Dirigente Medico: Dott.ssa Anna Maria Cagnazzo
CPSI: Maria Spinozza (referente)
CPSI: Vito Lacandela, Bibbiana Ruospo

Settore di interesse Malattie reumatiche
Si specifica che ai sensi della deliberazione del Direttore Generale ASL BA n. 161 del 5/2/2014 "Istituzione del Servizio Ambulatoriale di Reumatologia afferente alla Direzione di Dipartimento di Area Medica della ASL BARI presso il P.O. San Paolo di Bari", l'Ambulatorio di reumatologia del P.T. di Conversano è stato individuato come *ambulatorio spoke* e pertanto collegato al P.O. di 2^a livello del San Paolo di Bari.

Cosa facciamo Diagnosi e terapia delle Artriti, delle malattie del Connettivo, della Osteoartrosi ed Osteoporosi;
Follow-up delle malattie reumatiche croniche mediante percorsi reumatologici;
Terapia con farmaci biologici;
Trattamento della Sclerodermia con vasodilatatori e.v.;
Terapia infiltrativa con acido ialuronico e corticosteroidi

Orari dal lunedì al venerdì dalle ore 9.30 alle ore 14.30
martedì sino alle 18.30

Come prenotare

Visite reumatologiche:
Uffici CUP, Farmacie abilitate o Numero Verde CUP
Regione Puglia: 800-345477

Terapie, trattamenti reumatologici e Percorsi Reumatologici:
vengono programmati dalla Specialista e concordati con l'utente e
con l'Equipe CPSI.

Accesso diretto

da parte del MMG o di un Medico Specialista
per casi particolari mediante contatto telefonico.

Contatti

Tel. 080-40.91.349 Dott.ssa Cagnazzo
Lunedì – martedì - mercoledì - venerdì dalle 13.00 alle 14.00
Medicheria Day Service: 080-4091332

Da ricordare

In caso di prima visita: portare con sé documentazione precedente
(esami, ematochimici, radiografici, Tac/RMN) e terapia
domiciliare.

Note

Il giorno previsto per la Visita, presentarsi in sala Accoglienza e
attesa (scala B, Piano 1, Stanza 127) all'orario indicato nel coupon
di prenotazione, informare il personale dell'arrivo ed attendere in
sala attesa.

Per particolari esigenze inderogabili (esempio difficoltà a
presentarsi nell'orario previsto) si consiglia di telefonare il giorno
precedente e concordare con la Referente (Sig.ra Spinozza (080-
4091332) o la dott.ssa Cagnazzo (Tel 080-40.91.349) le eventuali
variazioni.

**Le ricette vanno registrazione all'Ufficio Ticket prima
dell'esecuzione dell'esame.**

Informazioni per i MMG o Specialisti per la richiesta delle prestazioni

Precisazioni sulle richieste di visita Reumatologica

Le prime viste e le viste di controllo reumatologiche sono strutturate in agende diverse, con orari e tempi differenziati per le prime visite (agenda ME1117, tempo per la prestazione: 1 ora) e per le visite di controllo (Agenda ME1217: tempo per la prestazione: 30 minuti).

Di conseguenza quando vengono formulate le richiesta di “visita (reumatologica) di controllo successiva alla prima (cod.reg. 89.01) e si desidera inviare il paziente al nostro ambulatorio Vi chiediamo di indicare nella richiesta l’agenda ME1117 se il paziente giunge per la prima volta ovvero ME1217 se è già seguito nel nostro ambulatorio.

Terapie Reumatologiche

Le procedure (artrocentesi) e le terapie reumatologiche (sottocute ed endovena) vengono programmate dalla Reumatologa e dall’Equipe Infermieristica, concordandole con il paziente. In particolare la terapia EV con i farmaci biologici può essere praticata nel nostro Presidio, che è equiparato funzionalmente a struttura ospedaliera, nella quale pertanto possono essere erogati farmaci di classe OSP2

Percorsi Reumatologici

Per “Percorso Reumatologico” si intende una serie di esami di laboratorio e strumentali necessari al *follow up* di una malattia di interesse reumatologico, analogamente a quanto avviene per il diabete e l’ipertensione.

Di conseguenza ad evitare al paziente esegue di eseguire singole prestazioni in sedi e tempi diversi, con dispendio di tempo ed energie, si provvede, in casi selezionati, ad organizzare il Percorso Reumatologico, nel quale le diverse prestazioni vengono programmate dalla Equipe, concordandole con il paziente, e vengono eseguite, di norma, in una stessa giornata, grazie alla presenza nel nostro Presidio Territoriale di Servizi e Ambulatori in grado di soddisfare la domanda.

I referti degli esami dell’intero Percorso, richiesti dalla specialista, vengono consegnati al paziente al termine del Percorso, insieme alla relazione clinica.

C O D I C I		PRESTAZIONE
89.7	R036	VISITA REUMATOLOGICA
89.01	R0361	VISITA REUMATOLOGICA DI CONTROLLO
PRESTAZIONI NON PRENOTABILI ATTRAVERSO IL CUP		
99.1		TERAPIA CON FARMACI BIOLOGICI SOTTOCUTE
99.1		TERAPIA INFUSIONALE CON FARMACI BIOLOGICI E VASODILATATORI
99.23		INFILTRAZIONE ARTICOLARI E PERIARTICOLARI DI CORTISONE
81.92		INFILTRAZIONE ARTICOLARI E PERIARTICOLARI DI ALTRE SOSTANZE TERAPEUTICHE
81.91		ARTROCENTESI

23 - AMBULATORIO DI UROLOGIA

Come raggiungerci: Ascensore/Scala B, Piano 1, Ambulatorio:107

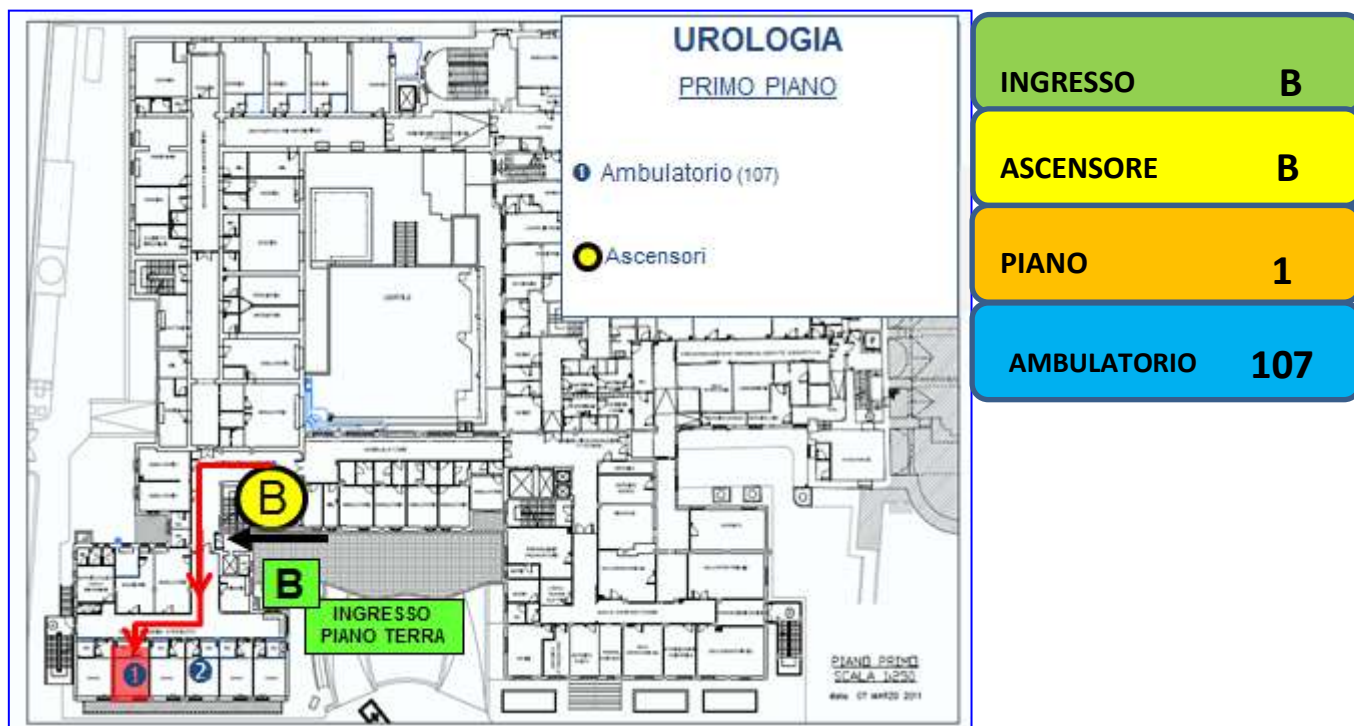

Personale dedicato Medico Specialista: Dott. Cataldo Loiodice
CPSI (Referente Settore Chirurgico): Antonia Bolognino.
CPSI: Giuseppe Nardelli
Inf. Gen.: Vito Cipriani

Settore di interesse Malattie dell'apparato urogenitale.

Cosa facciamo Visite Urologiche
Chirurgia Ambulatoriale.
Visite e altre prestazioni domiciliari.

Orari Lunedì, Martedì Venerdì dalle 8.00 alle 14.00

Come prenotare Visite Urologiche:
Uffici CUP, Farmacie abilitate o Numero Verde CUP
Regione Puglia: 800-345477.

Chirurgia Ambulatoriale:
le prestazioni vengono programmate e concordate dall'Equipe
dopo visita urologica (giornata di sala operatoria Lunedì)

Visite domiciliari: contatto diretto con la Porta Unica di Accesso (PUA) distrettuale (tel. 080.4091426 – fax 080.4091406).

Accesso diretto

da parte del MMG o di un Medico Specialista per casi particolari mediante contatto telefonico .

Contatti

Ambulatorio Tel.080-40.91.367

Da ricordare

Portare eventuali esami di laboratorio, referti di esami precedenti e terapia in corso.

Informazioni per i MMG o Specialisti per la richiesta delle prestazioni

L'attività dell'ambulatorio di Urologia comprende visite urologiche e interventi di Chirurgia Ambulatoriale. Per questi ultimi si rinvia alla Scheda D.S. Urologia

Di seguito sono elencate in dettaglio le prestazioni eseguibili nel nostro Presidio Territoriale

1) PRESTAZIONI PRENOTABILI TRAMITE CUP/FARMACIE/NUM.VERDE

C O D I C I		PRESTAZIONI
	R020	VISITA UROLOGICA
	R0201	VISITA DI CONTROLLO
57.94		CATETERISMO VESCICALE

2) PRESTAZIONI PRENOTABILI CON PROGRAMMAZIONE INTERNA

57.32	CISTOSCOPIA (TRANSURETRALE ESC. CISTOURETROSCOPIA URETRALE CON BIOPSIA URETR.)
57.33	CISTOSCOPIA (TRANSURETRALE CON BIOPSIA)
57.39.1	CROMOCISTOSCOPIA
58.22	URETROSCOPIA
58.31	ASPORTAZIONE O ELETTROCOAGULAZIONE DI LESIONE O TESSUTO DELL'URETRA
58.60.1	DILATAZIONE URETRALE
58.6.2	DILATAZIONI URETRALI PROGRESSIVE (PER SEDUTA)
58.6.3	RIMOZIONE (ENDOSCOPICA) DI CALCOLO URETRALE
58.47.00	MEATOPLASTICA URETRALE
61.00	INCISIONE E DRENAGGIO DELLO SCROTO E DELLA TUNICA VAGINALE, escluso puntutra evacuativa di idrocele
61.91	PUNTURA EVACUATIVA DI IDROCELE DELLA TUNICA VAGINALE, asp.percutanea della tunica vagin.
64.11	BIOPSIA DEL PENE
6492.01	CIRCONCISIONE /FRENULOTOMIA
64.93	LIBERAZIONE DI SINECHIE PENIENE
96.49	INSTILLAZIONE GENITOURINARIA
96.59	ALTRA IRRIGAZIONE DI FERITA
98.19	RIMOZIONE DI CORPO INTRALUMINALE DELL'URETRA, senza incisione, incluso uretroscopia
98.24	RIMOZIONE DI CORPO ESTRANEO DA SCROTO E PENE, senza incisione
99.24	MASSAGGIO PROSTATICO
99.95	STIRAMENTO DEL PREPUZIO

24 - AMBULATORIO DI ANESTESIA E TERAPIA DEL DOLORE

Come raggiungerci: Ascensori /Scala B, piano 1, Stanza 122



Personale dedicato: Medico Specialista: dott. Aldo Fernando Calò

CPSI: Fausta Lomele (referente), Antonietta Monno, Anna Di Palma

Settore di interesse: Terapia del dolore

Cosa facciamo: Terapia medica ed interventistica del dolore cronico.

Orari lunedì: 14,30 -18,30

Come prenotare: Uffici CUP o farmacie abilitate.

Accesso diretto: Contatto diretto con il medico per le prestazioni libero professionali

Contatti: 080-40.91.235 (ambulatorio)
Fax: 080.4091210
e-mail: fausta.lomele@asl.bari.it

da ricordare: Necessario portare con se la documentazione clinica precedente, esami di laboratorio e strumentali eseguiti

in precedenza (radiografia, RMN..)

Note: telefonare preferenzialmente dalle ore 14.00 alle ore 18.00

Informazioni per i MMG o Specialisti per la richiesta delle prestazioni

CODICI		PRESTAZIONI
	R0013	VISITA ALGOLOGICA O DEL DOLORE
	R001C	VISITA DI CONTROLLO
8192		INIEZIONE INTRARTICOLARE E PERIARTICOLARE E/SENZA RX SCOPIA
92286		TERAPIA PALLIATIVA DEL DOLORE
04812		INIEZIONE DI ANESTETICO IN NERVO PERIFERICO PER ANALGESIA
0392		INIEZIONE DI ALTRI FARMACI NEL CANALE VERTEBRALE
0391		INIEZIONE DI ANESTETICO NEL CANALE VERTEBRALE PER ANALGESIA (SOMM. PERIDURALE SINGOLA O CONTINUA)

PCA E CHIRURGIA AMBULATORIALE IN DAY SERVICE

1 - DAY SERVICE OCULISTICA

Le patologie di interesse oculistico inserite dalla Regione tra le prestazioni di Chirurgia Ambulatoriale e che vengono assicurate nel nostro Presidio sono:

- PCA01 CATARATTA (Intervento di facoemulsione ed aspirazione di cataratta ed inserzione di cristallino artificiale intraoculare)
- RICOSTRUZIONE DELLA PALPEBRA NON A TUTTO SPESSORE
- RICOSTRUZIONE DELLA PALPEBRA A TUTTO SPESSORE.
- INSERZIONE DI CRISTALLINO ARTIFICIALE A SCOPO REFRATTIVO
- IMPIANTO SECONDARIO DI CRISTALLINO ARTIFICIALE.
- RIMOZIONE DI CRISTALLINO ARTIFICIALE IMPIANTATO.
- INIEZIONE INTRAVITREALE DI SOSTANZE TERAPEUTICHE

Inoltre eseguiamo **altri interventi di chirurgia ambulatoriale** per i quali gli esami preliminari di preparazione e la visita anestesiologicala, pur essendo organizzati da noi con lo stesse modalità, vengono amministrativamente considerati in modo separato e pertanto necessitano di richieste mediche per ogni singola prestazione (es. esami di laboratorio, ECG, visita anestesiologicala)

Personale dedicato	Dirigenti Medici : dott. Angelo FANTASIA (Direttore) dott. Aniello ESPOSITO dott. Antonio DELL'OLIO Medico Specialista: dott. Michele CARULLO CPSI: Lucrezia PACE, Pina Rosa COLOMBO, Nicola FANTASIA, Angelo PRUNELLA, Michele SACCENTE Equipe Sala Operatoria
Giorni di intervento	Lunedì, mercoledì e venerdì
Come prenotare	prenotazione da parte del medico della Unità Operativa, a conclusione di una visita o di un esame. L'utente, in possesso della richiesta medica, può prenotare l'intervento per via telefonica al numero 0804091-217/207). Viene concordata la data del Primo accesso.

INFORMAZIONI OPERATIVE

Primo accesso:

Il giorno previsto l'utente deve presentarsi alle ore 8.00-8.15 nella Medicheria Day Service (terzo piano, stanza 312) o nell'area Day Service (stanze 313-316):

- a digiuno (solo acqua)
- con la terapia domiciliare giornaliera.
- con la tessera sanitaria ed eventuali esenzioni ticket

Il paziente viene sottoposto a

- prelievo ematico
- valutazione clinica
- ECG

e al termine torna a domicilio.

Acquisiti gli esiti degli esami, tutta la documentazione viene valutata dall'anestesista e, se la situazione clinica lo consente, si programma la data dell'intervento.

Se invece vengono rilevati problemi di salute che potrebbero interferire con l'intervento, si informa il paziente e si differisce la PCA sino alla risoluzione del problema.

La data dell'intervento (in genere una settimana dopo il primo incontro) viene comunicata al paziente.

Secondo accesso: Intervento

La mattina dell'intervento l'Utente deve presentarsi alle ore 8.00-8.15 nella Medicheria Day Service (terzo piano, stanza 312) o nell'area Day Service (stanze 313-316):

- a digiuno (può assumere solo acqua)
- deve portare con sé la terapia domiciliare giornaliera che assumerà in Reparto dopo autorizzazione del medico.

Contatti

Medicheria Day Service: 080-40.91.217
Ambulatorio: 080-40.9.207

Informazioni per i MMG o Specialisti sui DS oculistici.

Di seguito elencate le prestazioni di Chirurgia Ambulatoriale organizzate come PAC

PAC	Prestazioni di Chirurgia Ambulatoriale. (DGR n.35 del 27.01.2009 e modifiche).
PCA01	INTERVENTO DI FACOEMULSIONE ED ASPIRAZIONE DI CATARATTA ED INSERZIONE DI CRISTALLINO ARTIFICIALE INTRAOCULARE – (vedi pagina successiva)
08.72	RICOSTRUZIONE DELLA PALPEBRA NON A TUTTO SPESSORE. Escluso: cod. 08.44 e cod.08.6. Incluso: Visita anestesiologicala, anestesia, esami preintervento, intervento, medicazioni, rimozione punti, visita di controllo. Tariffa 695,78 euro
08.74	RICOSTRUZIONE DELLA PALPEBRA A TUTTO SPESSORE. Escluso: cod. 08.44 e cod. 08.6. Incluso: Visita anestesiologicala, anestesia, esami preintervento, intervento, medicazioni, rimozione punti, visita di controllo. Tariffa 695,78 euro
13.70.1	INSERZIONE DI CRISTALLINO ARTIFICIALE A SCOPO REFRAATTIVO (in occhio fahico). Se effettuati sono inclusi: visita anestesiologicala, anestesia, esami preintervento, intervento, medicazioni, rimozione punti, visita di controllo, Biometria. Tariffa 1261,60 euro
13.72	IMPIANTO SECONDARIO DI CRISTALLINO ARTIFICIALE. Se effettuati sono inclusi: visita anestesiologicala, anestesia, esami preintervento, intervento, medicazioni, rimozione punti, visita di controllo, Biometria. Tariffa 1261,60 euro
13.8	RIMOZIONE DI CRISTALLINO ARTIFICIALE IMPIANTATO. Se effettuati sono inclusi: visita anestesiologicala, anestesia, esami preintervento, intervento, medicazioni, rimozione punti, visita di controllo, Biometria. Tariffa 713,60 euro
14.75	INIEZIONE INTRAVITREALE DI SOSTANZE TERAPEUTICHE. Incluso: esami preoperatori di arruolamento, intervento, OCT, visita di controllo. Escluso costo del farmaco Tariffa 213,33 euro

REGIONE PUGLIA ASSESSORATO ALLA SANITA'
**PCA Intervento di facoemulsione ed aspirazione di cataratta ed
inserzione di cristallino artificiale intraoculare**

CODICE REGIONALE: PCA01

91492	PRELIEVO DI SANGUE VENOSO
90163	CREATININA [S/U/DU/LA]
90271	GLUCOSIO [S/P/U/DU/LA]
90045	ALANINA AMINOTRANSFERASI (ALT) (GPT) [S/U]
90092	ASPARTATO AMINOTRANSFERASI (AST) (GOT) [S]
90404	SODIO [S/U/DU/(SG)ER]
90374	POTASSIO [S/U/DU/(SG)ER]
90133	CLORURO [S/U/DU]
90325	MAGNESIO TOTALE [S/U/DU/(SG)ER]
90622	EMOCROMO: HB, GR, GB, HCT, PLT, IND. DERIV., F. L.
90441	UREA [S/P/U/DU]
90754	TEMPO DI PROTROMBINA (PT)
90761	TEMPO DI TROMBOPLASTINA PARZIALE (PTT)
90154	CREATINCHINASI (CPK O CK)
90443	URINE ESAME CHIMICO FISICO E MICROSCOPICO
90255	GAMMA GLUTAMIL TRANSPEPTIDASI (GAMMA GT) [S/U]
90384	PROTEINE (ELETTROFORESI DELLE) [S]
90144	COLINESTERASI (PSEUDO-CHE)
9502	ESAME COMPLESSIVO DELL'OCCHIO comprende Test di Amsler e OCT
95132	BIOMICROSCOPIA CORNEALE con conta delle cellule endoteliali
95031	STUDIO DELLA TOPOGRAFIA CORNEALE (1)
95131	PACHIMETRIA CORNEALE (1)
9512	ANGIOGRAFIA CON FLUORESCEINA O ANGIOSCOPIA OCULARE (2)
95231	INTERFEROMETRIA
9513	ECOGRAFIA OCULARE (3)
9515	STUDIO DELLA MOTILITA' OCULARE
9302	VALUTAZIONE ORTOTTICA (4)
9526	TONOGRAFIA, TEST DI PROVOCAZIONE E ALTRI TEST PER IL GLAUCOMA - tonometria
95091	ESAME DEL FUNDUS OCULI
	INTERVENTO CHIRURGICO comprende cristallino artificiale intraoculare
8901	ANAMNESI E VALUTAZIONE, DEFINITE BREVI Controllo
95132	BIOMICROSCOPIA CORNEALE
95091	ESAME DEL FUNDUS OCULI

TARIFFA € 750,00

2- DAY SERVICE ORTOPEDIA

Le patologie **ortopediche** inserite dalla Regione tra le Prestazioni di Chirurgia Ambulatoriale (PCA) e che vengono assicurate nel nostro Presidio sono:

- **LIBERAZIONE DEL TUNNEL CARPALE** Incluso: Visita anestesiologicala ed anestesia, esami preintervento, intervento, medicazioni, rimozione punti, visite di controllo
- **LIBERAZIONE DEL TUNNEL TARSALE.**
Incluso: Visita anestesiologicala ed anestesia, esami preintervento, intervento, medicazioni, rimozione punti, visite di controllo
- **RIPARAZIONE DEL DITO A MARTELLO/ARTIGLIO**
Incluso: Visita anestesiologicala ed anestesia, esami preintervento, intervento, medicazioni, rimozione punti, visita di controllo.
- **ARTROSCOPIA SEDE NON SPECIFICATA.**
Incluso: Visita anestesiologicala ed anestesia, esami preintervento, intervento, medicazioni, rimozione punti, visita di controllo.
- **ARTROPLASTICA DELL'ARTICOLAZIONE METACARPOFALANGEA E INTERFALANGEA SENZA IMPIANTO.**
Incluso: Visita anestesiologicala ed anestesia, esami preintervento, intervento, medicazioni, rimozione punti, visita di controllo.
- **ARTROPLASTICA DELL'ARTICOLAZIONE CARPOCARPALE E CARPOMETACARPALE SENZA IMPIANTO.**
Incluso: Visita anestesiologicala ed anestesia, esami preintervento, intervento, medicazioni, rimozione punti, visita di controllo.
- **AMPUTAZIONE E DISARTICOLAZIONE DI DITA DELLA MANO.** Incluso: Visita anestesiologicala ed anestesia, esami preintervento, intervento, medicazioni, rimozione punti, visita di controllo.
- **AMPUTAZIONE E DISARTICOLAZIONE DEL POLLICE.**
Incluso: Visita anestesiologicala ed anestesia, esami preintervento, intervento, medicazioni, rimozione punti, visita di controllo.
- **84.11 AMPUTAZIONE E DISARTICOLAZIONE DI DITA DEL PIEDE**
Incluso: Visita anestesiologicala ed anestesia, esami preintervento, intervento, medicazioni, rimozione punti, visita di controllo.

Inoltre eseguiamo **altri interventi di chirurgia ambulatoriale** per i quali gli esami preliminari di preparazione e la visita anestesiologicala, pur essendo organizzati da noi con lo stesse modalita',

vengono amministrativamente considerati in modo separato e pertanto necessitano di singole richieste mediche per ogni prestazione (es. ECG, Visita anestesiologicala). Questi sono:

- asportazione di cisti della mano e del piede
- asportazione di neo-formazione della mano e del piede ed altri segmenti corporei
- correzione di lesione tendinea e peritendinea (dito a scatto, sindrome di De Quervein)
- asportazione di corpo estraneo

Per accedere alla Prestazione, il MMG/Specialista **richiede una visita ortopedica** preliminare, contenente la diagnosi e la proposta di intervento chirurgico (PCA) su ricettario. L'utente provvede a prenotare presso l'ufficio CUP o le farmacie abilitate scegliendo la sede di Conversano

La programmazione dell'intervento viene eseguita dai medici Responsabili del DS Ortopedico in accordo con la Referente in base alla tipologia degli interventi.

INFORMAZIONI OPERATIVE SULLE PCA

La procedura prevede tre incontri:

1. nel corso del primo incontro (programmato dopo la visita preliminare) il paziente viene sottoposto a:
 - valutazione clinica
 - prelievo ematico
 - ECG

Il giorno previsto l'utente deve presentarsi nella Medicheria del Day Service (Area Chirurgica, primo piano, stanza 135) alle ore 8.00-8.15:

- con un campione di urina della mattina (in alternativa il prelievo di urine può essere eseguito la mattina stessa)
- a digiuno (solo acqua)
- con la documentazione clinica, la terapia e i farmaci da assumere sino alle 14.00.
- con la tessera sanitaria ed eventuali esenzioni ticket

Al termine viene consegnata una scheda esplicativa con consigli su procedure e terapia.

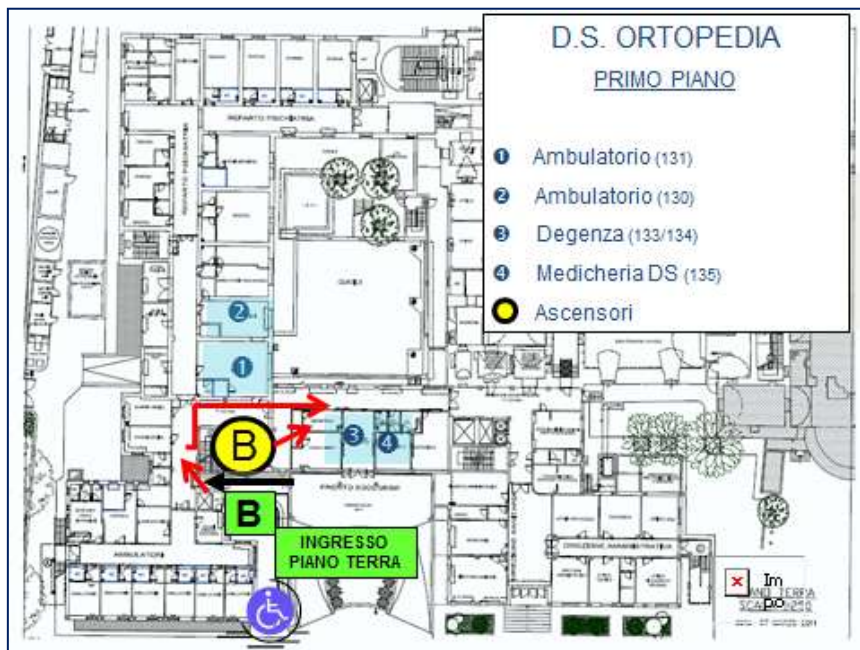

Al termine si programma il secondo incontro per:

2. **valutazione anestesiologicala** previo accordo con l'Anestesista per definizione della data dell'intervento ed indicazioni sulle modalità di assunzione della terapia domiciliare.

3. Il terzo incontro prevede la **seduta operatoria**.

Il giorno dell'intervento il paziente deve presentarsi nella medicheria D.S. con pigiama o abbigliamento comodo (es. tuta) e a digiuno.

Nei giorni successivi all'intervento verranno eseguite medicazioni e controlli clinici presso l'ambulatorio di Ortopedia, nei tempi e nei modi che saranno di volta in volta concordati.

Personale dedicato

Al DS Ortopedico

Dirigenti Medici: dott.ssa Angela Buonsante
dott. Angelo Damiano Longano

CPSI (Referente Settore Chirurgico): Antonia Bolognino
CPSI: Giovanni Salvatore, Annamaria Fralonardo

Equipe Sala Operatoria

GIORNO DI SALA OPERATORIA

Martedì

Contatti

tel: 080-40.91.244

Fax: 080-40.91.326

Medicheria Day Service: 080-40.94.376

E- mail angela.buonsante@asl.bari.it

E- mail damiano.longano@asl.bari.it

Note

in caso di necessità telefonare dalle
12.00 alle 14.00 dal lunedì al venerdì

CODICI E PRESTAZIONI DI P.C.A. E CHIRURGIA AMBULATORIALE ORTOPEDICA

CODICI	PRESTAZIONI
PCA02 (04.43)	INTERVENTO DI LIBERAZIONE DEL TUNNEL CARPALE INCLUSO: VISITA ANESTESIOLOGICA ED ANESTESIA, ESAMI PREINTERVENTO, INTERVENTO, MEDICAZIONI, RIMOZIONE PUNTI, VISITE DI CONTROLLO
04.44	INTERVENTO DI LIBERAZIONE DEL TUNNEL TARSALE INCLUSO: VISITA ANESTESIOLOGICA ED ANESTESIA, ESAMI PREINTERVENTO, INTERVENTO, MEDICAZIONI, RIMOZIONE PUNTI, VISITE DI CONTROLLO
77.56	RIPARAZIONE DI DITO A MARTELLO/ARTIGLIO* INCLUSO: VISITA ANESTESIOLOGICA ED ANESTESIA, ESAMI PREINTERVENTO, INTERVENTO, MEDICAZIONI, RIMOZIONE PUNTI, VISITA DI CONTROLLO.
80.20	ARTROSCOPIA SEDE NON SPECIFICATA INCLUSO: VISITA ANESTESIOLOGICA ED ANESTESIA, ESAMI PREINTERVENTO, INTERVENTO, MEDICAZIONI, RIMOZIONE PUNTI, VISITA DI CONTROLLO.
81.72	ARTROPLASTICA DELL'ARTICOLAZIONE METACARPO-FALANGEA E INTERFALANGEA INCLUSO: VISITA ANESTESIOLOGICA ED ANESTESIA,ESAMI PREINTERVENTO, INTERVENTO, MEDICAZIONI, RIMOZIONE PUNTI, VISITA DI CONTROLLO.
81.75	ARTROPLASTICA DELL'ARTICOLAZIONE CARPO-CARPALE E CARPO-METACARPALE INCLUSO: VISITA ANESTESIOLOGICA ED ANESTESIA,ESAMI PREINTERVENTO, INTERVENTO, MEDICAZIONI, RIMOZIONE PUNTI, VISITA DI CONTROLLO.
84.01	AMPUTAZIONE E DISARTICOLAZIONE DELLE DITA DELLA MANO INCLUSO: VISITA ANESTESIOLOGICA ED ANESTESIA,ESAMI PREINTERVENTO, INTERVENTO, MEDICAZIONI, RIMOZIONE PUNTI, VISITA DI CONTROLLO.
84.02	AMPUTAZIONE E DISARTICOLAZIONE DEL POLLICE INCLUSO: VISITA ANESTESIOLOGICA ED ANESTESIA,ESAMI PREINTERVENTO, INTERVENTO, MEDICAZIONI, RIMOZIONE PUNTI, VISITA DI CONTROLLO.
84.11	AMPUTAZIONE E DISARTICOLAZIONE DI DITA DEL PIEDE INCLUSO: VISITA ANESTESIOLOGICA ED ANESTESIA,ESAMI PREINTERVENTO, INTERVENTO, MEDICAZIONI, RIMOZIONE PUNTI, VISITA DI CONTROLLO.

CODICI RELATIVI AD INTERVENTI DI CHIRURGIA AMBULATORIALE

9820	RIMOZIONE CORPO ESTRANEO
86593	SUTURA FERITA
8622	TOILETTE FERITA
8623	UNGHIA INCARNITA CON ONICECTOMIA
93.56.1	FASCIATURA SEMPLICE
93.56.6	MEDICAZIONE DI SHANZ
93.57.1	MEDICAZIONE DI USTIONI
98.20	RIMOZIONE DI CORPO ESTRANEO, NAS
98.26	RIMOZIONE DI CORPO ESTRANEO DALLA MANO,
98.28	RIMOZIONE DI CORPO ESTRANEO DAL PIEDE,
98.29	RIMOZIONE DI CORPO ESTRANEO DALL'ARTO INFERIORE ECCETTO IL PIEDE,
8331	ASPORTAZIONE DI LESIONE DELLE FASCE TENDINEE
8303	BORSOTOMIA
8309	ALTRA INCISIONE DEI TESSUTI MOLLI

CODICI RELATIVI AD INTERVENTI DI CHIRURGIA AMBULATORIALE

9820	RIMOZIONE CORPO ESTRANEO
86593	SUTURA FERITA
8622	TOILETTE FERITA
8623	UNGHIA INCARNITA CON ONICECTOMIA
93.56.1	FASCIATURA SEMPLICE
93.56.6	MEDICAZIONE DI SHANZ
93.57.1	MEDICAZIONE DI USTIONI
98.20	RIMOZIONE DI CORPO ESTRANEO, NAS
98.26	RIMOZIONE DI CORPO ESTRANEO DALLA MANO,
98.28	RIMOZIONE DI CORPO ESTRANEO DAL PIEDE,
98.29	RIMOZIONE DI CORPO ESTRANEO DALL'ARTO INFERIORE ECCETTO IL PIEDE,
8331	ASPORTAZIONE DI LESIONE DELLE FASCE TENDINEE
8303	BORSOTOMIA
8309	ALTRA INCISIONE DEI TESSUTI MOLLI

3 - DAY SERVICE OTORINOLARINGOIATRIA

Gli interventi in Day Service vengono programmati dopo una Visita Ambulatoriale, richiesta dal MMG o Specialista e prenotata attraverso il CUP/Farmacia/NumVerde, nel corso della quale viene posta la indicazione all'intervento chirurgico ed eseguita una prima valutazione clinica.

Al termine della visita preliminare la Specialista stessa provvede alle prescrizioni necessarie ed organizza il percorso successivo insieme all'Equipe; il paziente provvede poi a registrare le ricette presso l'Uff. Ticket

Diversamente da altre branche chirurgiche in campo ORL la Regione Puglia non ha ancora previsto PCA (per la differenza tra PCA e Chirurgia ambulatoriale si rinvia alle FAQ)

INFORMAZIONI OPERATIVE

La procedura che dalla prima valutazione porta all'intervento prevede tre accessi:

1. nel corso del primo accesso (programmato dopo la visita preliminare) il paziente viene sottoposto a:

- valutazione clinica
- prelievo ematico
- ECG

Il giorno previsto l'utente deve presentarsi nella Medicheria del Day Service (Area Chirurgica, primo piano, stanza 135) alle ore 8.00-8.15:

- con un campione di urina della mattina (in alternativa il prelievo di urine può essere eseguito la mattina stessa)
- a digiuno (solo acqua)
- con la documentazione clinica, la terapia e i farmaci da assumere sino alle 14.00.
- con la tessera sanitaria ed eventuali esenzioni ticket

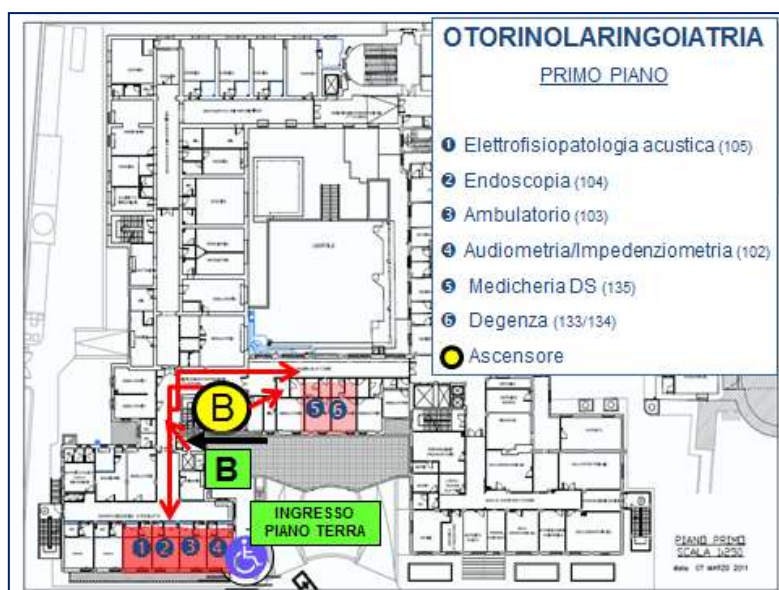

Al termine viene consegnata una scheda esplicativa con consigli su procedure e terapia e viene programmato il secondo accesso per:

2. **valutazione anestesiológica** previo accordo con l'Anestesista. Questo si conclude con la individuazione della data dell'intervento e vengono nel contempo fornite indicazioni sulle modalità di assunzione della terapia domiciliare.

3. Il terzo accesso è quello della **seduta operatoria**.

Il giorno dell'intervento il paziente deve presentarsi nella medicheria D.S. con pigiama o abbigliamento comodo (es. tuta) e a digiuno.

Nei giorni successivi all'intervento verranno eseguite medicazioni e controlli clinici presso l'ambulatorio di Otorinolaringoiatria, nei tempi e nei modi che saranno di volta in volta concordati.

Personale dedicato: Dirigenti Medici: dott.ssa Rossella Latela
CPSI (Referente Settore Chirurgico): Antonia Bolognino
CPS Infermieri: Vittoria D'Alessandro

EQUIPE DI SALA OPERATORIA

Giorni di sala operatoria Giovedì

Contatti: 080-40.91.276 (ambulatorio)
Fax 080-40.91.219
e-mail: rossella.latela@asl.bari.it

CODICI E PRESTAZIONI DI CHIRURGIA AMBULATORIALE ORL

CODICI	PRESTAZIONI
18	INTERVENTI SULL'ORECCHIO ESTERNO
18.02	INCISIONE DEL CANALE UDITIVO ESTERNO E DEL PADIGLIONE AURICOLARE
18.12	BIOPSIA DELL'ORECCHIO ESTERNO
18.29	ASPORTAZIONE O DEMOLIZIONE DI ALTRA LESIONE DELL'ORECCHIO ESTERNO
20	ALTRI INTERVENTI SULL'ORECCHIO MEDIO E SULL'ORECCHIO INTERNO
20.0	MIRINGOTOMIA
21	INTERVENTI SUL NASO
21.03	CONTROLLO DI EPISTASSI MEDIANTE CAUTERIZZAZIONE (E TAMPONAMENTO)
21.22	BIOPSIA DEL NASO
21.31	ASPORTAZIONE O DEMOLIZIONE LOCALE DI LESIONE INTRANASALE
21.71	RIDUZ. CHIUSA DI FRATT. NAS. NON A CIELO APERTO Incluso: Contenzione e sua rimozione
21.91	LISI DI ADERENZE DEL NASO Sinechia nasale
22	INTERVENTI SUI SENI NASALI
24.11	BIOPSIA DELLA GENGIVA
24.31	ASPORTAZIONE DI LESIONE O TESSUTO DELLA GENGIVA
25.01	BIOPSIA [AGOBIOPSIA] DELLA LINGUA
25.91	FRENULOTOMIA LINGUALE
25.92	FRENULECTOMIA LINGUALE
26.0	INCISIONE DELLE GHIANDOLE O DOTTI SALIVARI
26.11	BIOPSIA [AGOBIOPSIA] DI GHIANDOLA O DOTTO SALIVARE
26.91	SPECILLAZIONE DI DOTTO SALIVARE
27.23	BIOPSIA DEL LABBRO
27.24	BIOPSIA DELLA BOCCA, STRUTTURA NON SPECIFICATA
27.41	FRENULECTOMIA LABIALE
27.49.1	ALTRA ASPORTAZIONE DI LESIONE DELLA BOCCA
27.51	SUTURA DI LACERAZIONE DEL LABBRO
27.52	SUTURA DI LACERAZIONE DI ALTRA PARTE DELLA BOCCA
27.71	INCISIONE DELL' UGOLA
27.91	FRENULOTOMIA LABIALE
28.00.1	INCISIONE E DRENAGGIO ASCESSO PERITONSILLARE
29.12	BIOPSIA FARINGEA
31.43	BIOPSIA [ENDOSCOPICA] DELLA LARINGE

86.02.2	INFILTRAZIONE DI CHELOIDE
98.11	RIMOZIONE DI CORPO ESTRANEO INTRALUMINALE DALL'ORECCHIO,
98.12	RIMOZIONE DI CORPO ESTRANEO INTRALUMINALE DAL NASO,
98.13	RIMOZIONE DI CORPO ESTRANEO INTRALUMINALE DALLA FARINGE,
98.14	RIMOZIONE DI CORPO ESTRANEO INTRALUMINALE DALLA LARINGE,
86.4	ASPORTAZIONE RADICALE DI LESIONE DELLA CUTE

4 - DAY SERVICE UROLOGIA

Gli interventi in Day Service vengono programmati dopo una Visita Ambulatoriale, richiesta dal MMG o Specialista e prenotata attraverso il CUP/Farmacia/NumVerde, nel corso della quale viene posta la indicazione all'intervento chirurgico ed eseguita una prima valutazione clinica.

Al termine della visita preliminare lo Specialista stesso provvede alle prescrizioni necessarie ed organizza il percorso successivo insieme all'Equipe; il paziente provvede poi a registrare le ricette presso l'Uff. Ticket

Diversamente da altre branche chirurgica in campo Urologico la Regione Puglia non ha ancora previsto PCA (per la differenza tra PCA e Chirurgia ambulatoriale si rinvia alle FAQ)

INFORMAZIONI OPERATIVE

La procedura che dalla prima valutazione porta all'intervento prevede tre accessi:

4. nel corso del primo accesso (programmato dopo la visita preliminare) il paziente viene sottoposto a:

- valutazione clinica
- prelievo ematico
- ECG

Il giorno previsto l'utente deve presentarsi nella Medicheria del Day Service (Area Chirurgica, primo piano, stanza 135) alle ore 8.00-8.15:

- con un campione di urina della mattina (in alternativa il prelievo di urine può essere eseguito la mattina stessa)
- a digiuno (solo acqua)
- con la documentazione clinica, la terapia e i farmaci da assumere sino alle 14.00.
- con la tessera sanitaria ed eventuali esenzioni ticket

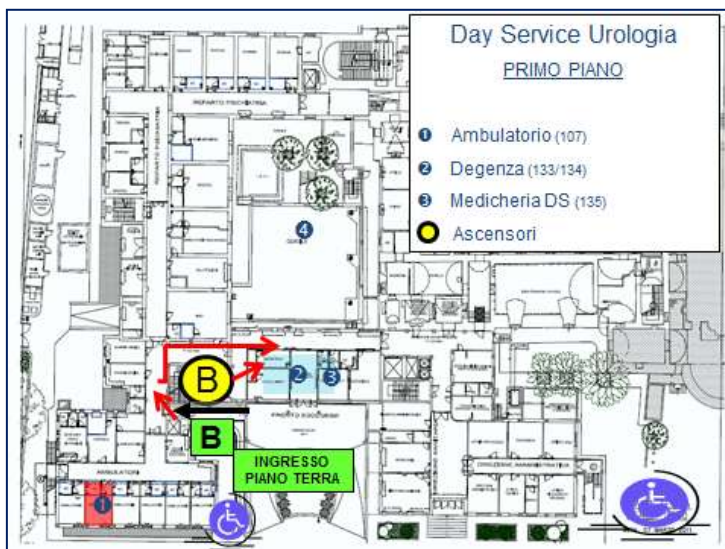

Al termine viene consegnata una scheda esplicativa con consigli su procedure e terapia e viene programmato il secondo accesso per:

5. **valutazione anestesiológica** previo accordo con l'Anestesista.

Questo si conclude con la individuazione della data dell'intervento e vengono nel contempo fornite indicazioni sulle modalità di assunzione della terapia domiciliare.

6. Il terzo accesso è quello della **seduta operatoria**.

Il giorno dell'intervento il paziente deve presentarsi nella medicheria D.S. con pigiama o abbigliamento comodo (es. tuta) e a digiuno.

Nei giorni successivi all'intervento verranno eseguiti medicazioni e controlli clinici presso l'ambulatorio di Urologia, nei tempi e nei modi che saranno di volta in volta concordati.

Personale dedicato

Medico Specialista: Dott. Cataldo Loiodice
CPSI (Referente Settore Chirurgico): Antonia Bolognino.
CPSI: Giuseppe Nardelli
Inf.Gen. Vito Cipriani

EQUIPE DI SALA OPERATORIA

Giorni di sala operatoria

lunedì

Contatti

Tel.080-40.91.367 Ambulatorio

CODICI E PRESTAZIONI DI CHIRURGIA AMBULATORIALE UROLOGICA

57.32	CISTOSCOPIA (TRANSURETRALE ESC. CISTOURETROSCOPIA URETRALE CON BIOPSIA URETR.)
57.33	CISTOSCOPIA (TRANSURETRALE CON BIOPSIA)
57.39.1	CROMOCISTOSCOPIA
58.22	URETROSCOPIA
58.31	ASPORTAZIONE O ELETTROCOAGULAZIONE DI LESIONE O TESSUTO DELL'URETRA
58.60.1	DILATAZIONE URETRALE
58.6.2	DILATAZIONI URETRALI PROGRESSIVE (PER SEDUTA)
58.6.3	RIMOZIONE (ENDOSCOPICA) DI CALCOLO URETRALE
58.47.00	MEATOPLASTICA URETRALE
61.00	INCISIONE E DRENAGGIO DELLO SCROTO E DELLA TUNICA VAGINALE, escluso puntutra evacuativa di idrocele
61.91	PUNTURA EVACUATIVA DI IDROCELE DELLA TUNICA VAGINALE, asp.percutanea della tunica vagin.
64.11	BIOPSIA DEL PENE
6492.01	CIRCONCISIONE /FRENULOTOMIA
64.93	LIBERAZIONE DI SINECHIE PENIENE
96.49	INSTILLAZIONE GENITOURINARIA
96.59	ALTRA IRRIGAZIONE DI FERITA
98.19	RIMOZIONE DI CORPO INTRALUMINALE DELL'URETRA, senza incisione, incluso uretroscopia
98.24	RIMOZIONE DI CORPO ESTRANEO DA SCROTO E PENE, senza incisione
99.24	MASSAGGIO PROSTATICO
99.95	STIRAMENTO DEL PREPUZIO

DAY SERVICE MEDICI

PAC01 DIABETE

PAC02 IPERTENSIONE

Le patologie mediche per le quali è previsto un follow up in regime di D.S sono **Ipertensione Arteriosa** (Cod.Reg.: PAC02) e il **Diabete Mellito** (PAC01).

Possono usufruire dei PACC soltanto i pazienti con **patologia già diagnosticata**, con l'obiettivo di un follow up (**e non per screening o sospetto diagnostico**).

Il D.S. può essere eseguito una volta l'anno per paziente e per patologia.

Il MMG/Specialista richiede il PAC 01 o PAC 02 mediante prescrizione su ricettario SSN.

L'utente procede come una normale prenotazione di esame (CUP o altro sistema di prenotazione es. farmacia).

INFORMAZIONI OPERATIVE

Il giorno previsto l'utente deve presentarsi nella sede dei Day Service (Ascensore/Scala B, Piano, 1 stanza 127 - Sala accoglienza e attesa) alle ore 8.00-8.15:

- con un campione di urina della mattina
- a digiuno (bere solo acqua)
- con la documentazione clinica, la terapia domiciliare e i farmaci da assumere sino alle 14.00.

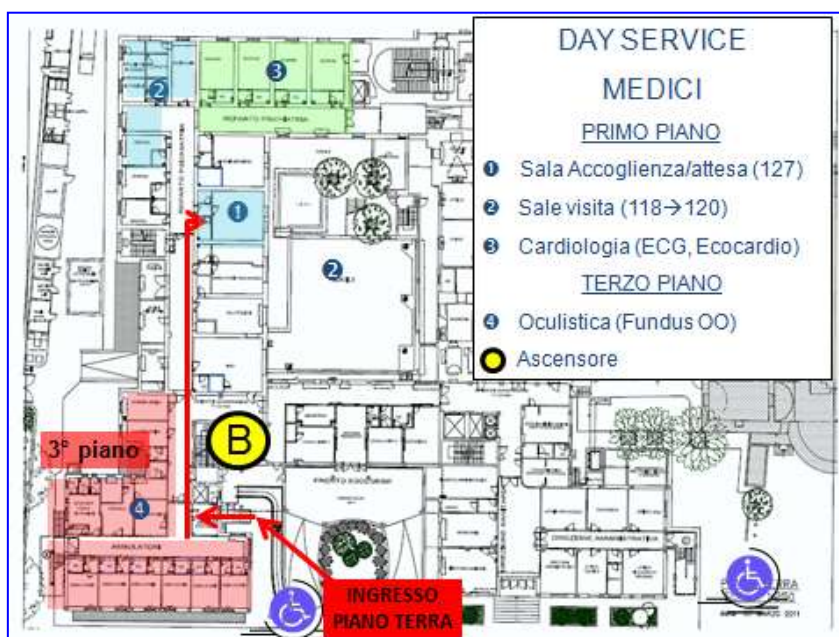

L'utente, dopo l'accoglienza, viene indirizzato nel percorso diagnostico dal personale dedicato, attuando il protocollo previsto che si conclude verso le 13.30-14.00.

Il percorso viene concluso in un **accesso successivo**, concordato tra il medico referente e l'utente, nel corso del quale viene discussa la situazione clinica e la terapia, vengono consegnati la relazione conclusiva e gli esami eseguiti, in originale (agli atti resta copia in fascicolo personale D.S).

Personale dedicato

Dirigenti Medici: Dott.ssa Anna Maria Cagnazzo
Dott. Nicola Morelli
Referente CPSI: Maria Spinozza
CPSI: Vito Lacandela, Bibbiana Ruospo

Equipe Cardiologica
Equipe Oculistica

Giorni

PAC01 DIABETE MELLITO: lunedì, martedì e giovedì
PAC02 IPERTENSIONE: mercoledì e venerdì

Come prenotare

Uffici CUP, Farmacie abilitate o Numero Verde CUP
Regione Puglia: 800-345477

Accesso diretto

in casi selezionati, previa segnalazione del MMG
o di un Medico Specialista.

Contatti

Medicheria Day Service: 080-4091332
Dott. Morelli 080-4091223
Dott.ssa Cagnazzo 080-4091349

e.mail: medintconversano@asl.bari.it

Da ricordare

Portare con sé referti precedenti, esami ematochimici, o quanto attenga alla storia clinica precedente.

Portare un campione di urina della mattina

Presentarsi a digiuno (solo acqua)

Portare con sé i farmaci da assumere sino alle 14.00.

Note

in caso di necessità telefonare dal lunedì al venerdì dalle 12.00 alle 14.00

ALTRI SERVIZI DEL PRESIDIO TERRITORIALE

CENTRO TAO

Come raggiungerci: Ascensori blocco B, piano 2, stanza 249-250

Personale dedicato: Il Centro T.A.O di Conversano è sede decentrata del S.I.T. del PO di Monopoli
Dirigente Responsabile la Dott.ssa Angelamaria TODISCO
Tecnico di laboratorio: A. Marzullo
CPSI: Fonte Lopriore, R.Labbate

Settore di interesse: Ematologia. Terapia anticoagulante

Cosa facciamo: Prelievo venoso, consegna referto

Orari: LUN-MER-VEN ore: 8.00- 9.00: prelievi
Ore:13.30-14.00 consegna referto

Come prenotare: contatto telefonico personale presso il Centro TAO

Contatti: Tel. 080.40.91.372

Da ricordare:

Prima visita

Presentarsi con:

- Richiesta del MMG registrata al CUP/TICKET
- Fotocopia di documentazione specialistica
- Foglio di esenzione ticket per patologia

Prelievo: presentarsi a digiuno

Visite successive

- Presentarsi con referto TAO precedente
- Comunicare eventuali farmaci assunti, che possano interagire con la TAO

Note: appena giunti nel corridoio prendere il Numero di Prenotazione dal dispenser rosso situato accanto all'ambulatorio ed attendere il turno in sala attesa

Personale dedicato:	CPSI: Antonetta Mastroso (referente) Maria Milazzo, Carmela Di Vagno, Chiara Candela.
Settore di interesse:	prelievi bioumorali per utenti ambulatoriali esterni.
Cosa facciamo:	eseguimo prelievi su liste di prenotazione dell'ufficio CUP
Orari:	orari di apertura: 8.00-10.00 Accettazione e Prelievi 11.30-12.30 Consegna referti in Accettazione
Come prenotare:	Uffici CUP, Farmacie abilitate o Numero Verde CUP Regione Puglia: 800-345477.
Accesso diretto:	urgenze indicate e motivate sulla ricetta dal MMG o Specialista.
Contatti:	Per utenti esterni: 080-40.91.341
Da ricordare:	<ol style="list-style-type: none"> 1) verificare che la richiesta sia stata registrata all'Ufficio Ticket prima di accedere alla Accettazione del Laboratorio 2) accertarsi di essere a digiuno per i prelievi venosi (consentita solo acqua) 3) per l'esame urine e urinocoltura: <ul style="list-style-type: none"> ▪ lavare le mani e i genitali (bidet) con acqua e sapone e sciacquarli a lungo con acqua; ▪ aprire il contenitore di raccolta e posare il coperchio con la parte interna verso l'alto; ▪ iniziare ad urinare; interrompere la minzione e riprenderla subito dopo nel contenitore ▪ chiudere il contenitore senza toccare la parte interna 3) per la raccolta delle urine delle 24 ore: <ul style="list-style-type: none"> ▪ la mattina precedente l'esame andare ad urinare appena svegli, scartando queste urine: da questo momento raccogliere tutte le urine in un contenitore graduato; • dopo 24 ore, nello stesso momento in cui e' iniziata la raccolta, vuotare completamente la

vescica e aggiungere questa urina al contenitore e agitare delicatamente il contenitore;

- trasferire un campione delle urine così raccolte in un piccolo contenitore (es bicchiere da urino coltura) e portarlo al laboratorio;
- annotare la data ed ora della raccolta e la quantità totale dell'urina raccolta nelle 24 ore.

PROCEDURA

ACCETTAZIONE

- l'utente deve munirsi di Numero di Prenotazione dal dispenser situato nella sala attesa (piano terra st. 048)ed attendere;
- arrivato il proprio turno consegnare allo sportello la richiesta (già registrata all'UFF Ticket)
- vengono consegnate delle etichette che verranno apposte sulle provette; con le etichette e le richieste recarsi al piano 2 per l'esecuzione del prelievo ed attendere in sala attesa (stanza 244.246): il numero di Prenotazione dell'accettazione vale anche per la procedura del prelievo;
- al termine viene comunicata la data del ritiro del referto che avviene in Accettazione negli orari sopraindicati.

FARMACIA TERRITORIALE

Come raggiungerci: Ascensore/scala A, Seminterrato

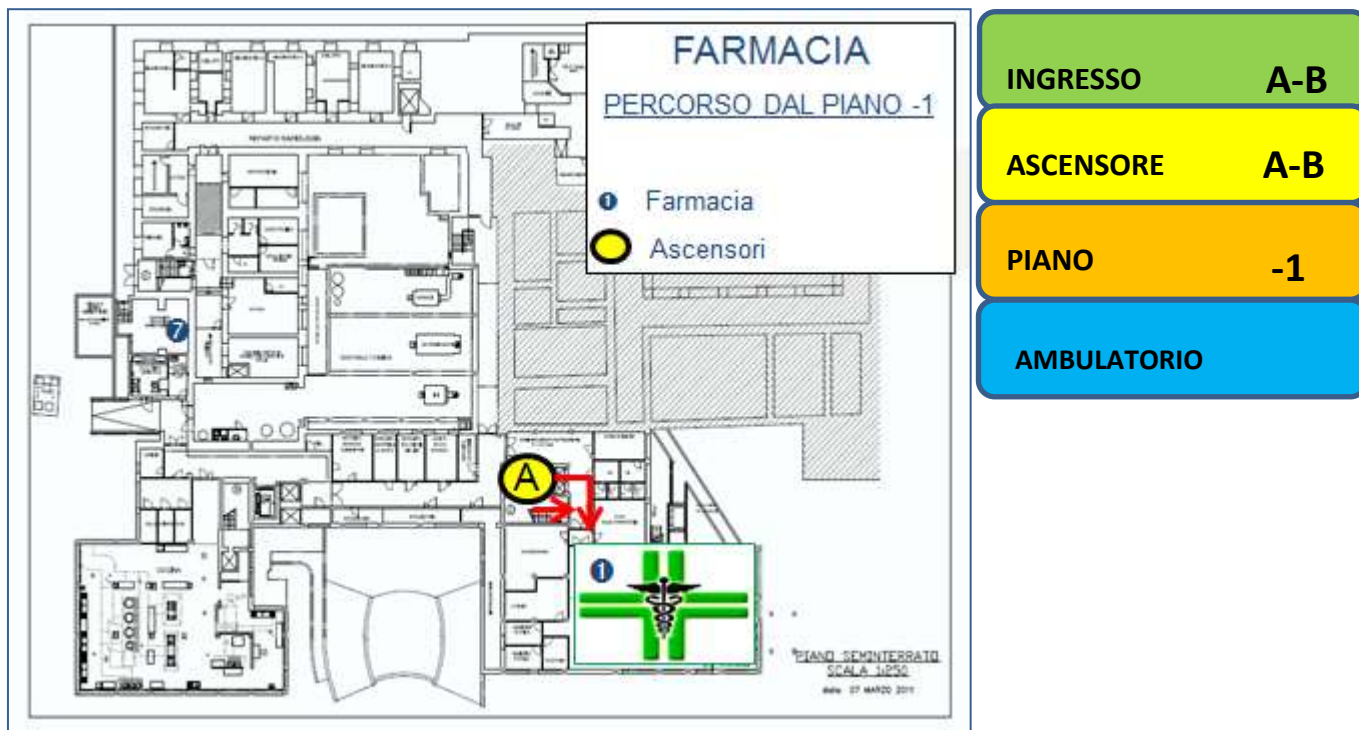

Personale dedicato: Dirigente Farmacista: Dott.ssa Luisa Lacatena
CPSI: Pasqua Di Cristo, Angela Schiavone
A.S.S.: Antonietta Ramunni

Settore di interesse: Dispensazione di farmaci, materiale sanitario ed assistenza integrativa.

Cosa Facciamo: Dispensiamo (dopo opportuna verifica della documentazione):

- farmaci (H/OSP), materiale sanitario ed assistenza integrativa (es. cateteri, sacche di raccolta, materiale per stomia) all'utenza esterna.
- farmaci e materiale sanitario a pazienti affetti da malattia rara codificata a livello nazionale (D.G. Regione Puglia n. 2238 del 23/12/2003).

Provvediamo ad approvvigionare di farmaci e materiale sanitario il poliambulatorio di III livello

Evadiamo le prescrizioni dei pazienti in Assistenza Domiciliare.

Orari: apertura nei giorni lunedì-martedì-giovedì-venerdì
Mercoledì chiuso all'utenza per attività amministrative

Attività preordinate:

consegna di materiale sanitario ed assistenza integrativa nei giorni
Lun. Mar. e Giovedì dalle ore 8 alle ore 11
e Martedì pomeriggio dalle ore 15 alle 17
Limitatamente alla dispensazione di farmaci utenza esterna:
Venerdì dalle ore 8 alle ore 10

Accesso diretto: Gli utenti esterni potranno recarsi in Farmacia con la prescrizione del medico specialista in corso di validità (farmaci, assistenza integrativa e nutrizione).

I poliambulatori ed il Servizio ADI invieranno le richieste firmate dal Dirigente Medico.

Contatti: tel: 080.40.91.256/204
Fax: 080.4091.273
E mail: luisa.lacatena@asl.bari.it

Da ricordare: Tutte le prescrizioni degli utenti esterni (piani terapeutici, piani per i presidi protesici) devono essere preventivamente autorizzate dal Dirigente Medico del DSS12 e dispensate dalla farmacia secondo gli orari stabiliti.

Le prescrizioni nominative (fornitura mensile) del Servizio ADI verranno consegnate direttamente all'infermiere che ha in cura il paziente.

CONSULTORIO FAMILIARE

Come raggiungerci: Ascensore/Scala B, piano 2, 205



Equipe stabile:

PSICOLOGO: dott.ssa Calisi Scagliuso Anna
ASSISTENTE SOCIALE: dott.ssa Trovise Pierangela
OSTETRICA: Labbate Antonia

Ambulatorio di ginecologia consultoriale:

GINECOLOGO: dott.ssa Chiara Antonia Genco

Ambulatorio di pediatria consultoriale:

PEDIATRA Dirigente Medico: Dott.ssa Giulia Teofilo
Puericultrice: Annamaria Narracci

Settore di interesse:

Il C.F. opera nell'area della salute sessuale e riproduttiva della donna, della coppia e delle adolescenti, con equipe composta da ginecologo, psicologo, ostetrica e assistente sociale, che offrono percorsi preventivi e diagnostici integrati con le strutture presenti nel territorio. Possono accedere al C.F. singole persone, coppie, famiglie e le istituzioni educative (scuola, centri di aggregazione giovanile, ecc.)

Cosa facciamo:

servizio specialistico per la tutela della salute riproduttiva
consulenza sanitaria, psicologica e sociale pre/post IVG
assistenza sanitaria in gravidanza e post-partum
consulenza pre-concezionale e su infertilità
consulenza contraccettiva
PAP TEST e prevenzione di I livello del cervicocarcinoma

Incontri con l'ostetrica: colloqui di accoglienza e consulenze brevi su contraccezione, gravidanza, allattamento e menopausa

Corsi di accompagnamento alla nascita

Incontri di educazione alla salute: educazione sessuale nelle scuole, incontri con gli adolescenti del territorio, gruppi di incontro sulla menopausa, incontri rivolti alla popolazione su tematiche specifiche

Orari: Orari ambulatorio pediatria	VEDI TABELLA vedi scheda seguente
Come prenotare:	accesso diretto e previo contatto telefonico
Contatti:	0804091373 / 300 / 259
Da ricordare:	portare con se tessera sanitaria e numero di cartella precedente laddove esista.



ORARI CONSULTORI FAMILIARI DSS12

Si comunica alla gentile utenza che dal 1^a ottobre 2013 i Consultori familiari del Distretto Socio Sanitario n. 12 svolgeranno i seguenti orari di apertura:

Consultorio Familiare	Lunedì	Martedì	Mercoledì	Giovedì	Venerdì
Conversano Tel. 0804091259 0804091300	ore 7:45 –14:15	ore 7:45 –14:15 ore 14:45-18:15	ore 7:45 –14:15	ore 7:45 –14:15	ore 7:45 –14:15
Monopoli Tel. 0804149413 0804149443 0804149444	ore 7:45 –14:15 ore 14:45-18:15	ore 7:45 –14:15 ore 14:45-18:15	ore 7:45 –14:15	ore 7:45 –14:15	ore 7:45 –14:15
Polignano Tel. 0804050120 0804050121 0804050123	ore 7:45 –14:15	ore 7:45 –14:15 ore 14:45-18:15	ore 7:45 –14:15	ore 7:45 –14:15	ore 7:45 –14:15

CONSULTORIO: AMBULATORIO DI PEDIATRIA

Come raggiungerci:

Ascensore/Scala A, piano 2, Ambulatorio:203

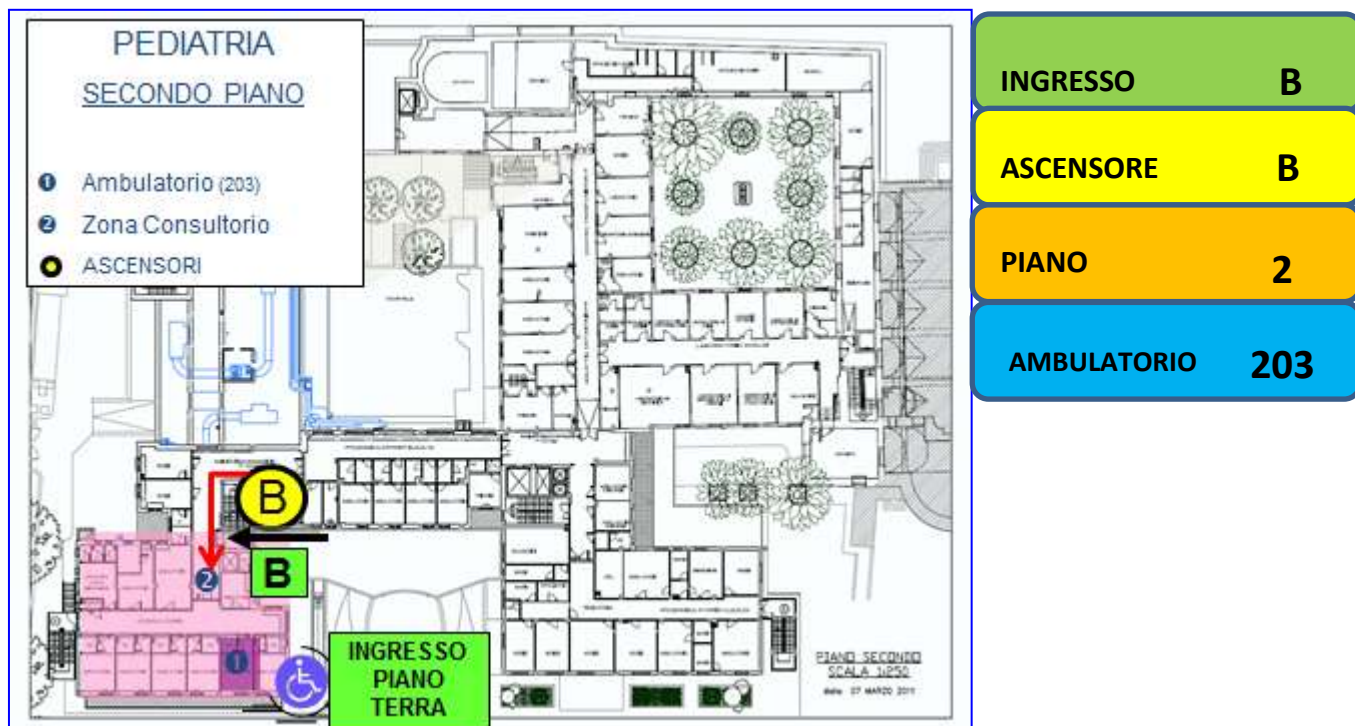

Settore di interesse:

Pediatria consultoriale e di comunità

Cosa facciamo:

Visite ambulatoriali.
Incontri con le gestanti e con le mamme

Orari:

dal lunedì al venerdì 7.45-14.15
Martedì pomeriggio; Giovedì alternati

Come prenotare:

mediante contatto telefonico diretto

Accesso diretto:

mediante contatto telefonico diretto

Contatti:

080-4091281

DIPARTIMENTO DI SALUTE MENTALE

Presso il PT di Conversano, nell'ambito del Dipartimento di Salute Mentale (DSM), risultano operative le équipe dei seguenti servizi:

CSM – CENTRO SALUTE MENTALE DI CONVERSANO

Il servizio svolge interventi di prevenzione, cura e riabilitazione psichiatrica nel territorio del Comune di Conversano. Eroga le seguenti prestazioni:

visite psichiatriche ambulatoriali e domiciliari, somministrazioni di terapie farmacologiche ambulatoriali e domiciliari, interventi di psicoterapia, informazione e sostegno alle famiglie, attività di riabilitazione psichiatrica, attività propedeutiche ai ricoveri nei servizi psichiatrici di diagnosi e cura con le modalità previste dalla vigente normativa. Consulenze in collaborazione con il SERT, Consultorio Familiare, Medicina Generale, Neuropsichiatria infantile, UVM, Servizi Sociali del Comune ed altre attività integrate con Enti Istituzionali.

L'accesso è possibile mediante prenotazione diretta.

Orario dal Lunedì al Venerdì ore 8.00-12.30

martedì 15.00-18.00 esclusivamente attività di riabilitazione psicoterapia

Contatti:

telefono 0804091268 fax 0804091266

e-mail csm.conversano@asl.bari.it

NPIA – NEUROPSICHIATRIA INFANZIA ED ADOLESCENZA

Il servizio NPIA si occupa della prevenzione, diagnosi e cura di tutte le problematiche neurologiche, psichiatriche, neuropsicologiche e riabilitative dei minori dalla nascita fino ai 18 anni di età svolgendo le seguenti attività:

prevenzione primaria e secondaria dei disturbi neuropsichici dell'età evolutiva; diagnosi dei disturbi psicopatologici; interventi di psicoterapia per problemi psichici; inquadramento diagnostico dei soggetti portatori di disabilità intellettiva ai fini dell'ottenimento dei diritti di cui alla Legge 104/92; inquadramento diagnostico dei soggetti abbisognevole di adeguate strategie educative e pedagogiche in ambito scolastico (DSA) ai sensi della Legge 170/2010; attività di integrazione con istituti scolastici, Enti Locali, Tribunale per i Minorenni, Servizio di Riabilitazione, Pediatri di Libera scelta (PLS), Medici di Medicina Generale (MMG), Centri di Salute Mentale e Consultori Familiari.

L'accesso è possibile mediante prenotazione diretta.

Dirigente Responsabile

Dott.ssa Anna DELLAROSA

Orario:

al Lunedì al venerdì ore 8.00-13.30

martedì 15.00-19.00

Contatti:

telefono 0804091313

e-mail barbara.lovecchio@asl.bari.it

PSICOLOGIA CLINICA

Il servizio di Psicologia Clinica svolge interventi di prevenzione, diagnosi, terapia, riabilitazione e formazione.

Le prestazioni sono ambulatoriali ad accesso diretto e sono gratuite devono rientrare nei LEA e riguardano:

psicodiagnostica, psicoterapia individuale, di coppia e familiare, consulenze, interventi di promozione del benessere psicologico, attività di sostegno con gruppi di incontro con utenti e/o familiari, riabilitazione (stesura di progetti ed interventi riabilitativi, supervisione agli operatori di

Dirigente Responsabile Dott.ssa DE NIGRIS Sabina
Dirigente Sanitario Dott.ssa GENCO Maria Luisa

Contatti: telefono 0804091267 0804091233
e-mail psicoclinica.conv@asl.bari.it

CENTRO DIALISI

Presso il PT di Conversano risulta attivo (dal 2006) un Centro Dialisi con **n. 12 posti rene** afferente alla USVD di Nefrologia e Dialisi del PO di Putignano.

Dirigente Responsabile

Dott. Giosafatte PALLOTTA

Equipe medica:

Dirigenti Medici PO Putignano

Medico Specialista Dott. Mingarelli Maurizio

CPSI: personale assegnato - Maria Fanizzi, Domenico Lomele, Rosa Renna, Nino Salvemi, Domenico Sciorsci, Maria Stufano, Iolanda Trisciuzzi

Orario:

dal Lunedì al Venerdì ore 7.30-13.30

Lunedì, mercoledì e venerdì 13.30-19.30

Contatti:

telefono 0804091352 fax 0804091224

ATTIVITÀ TERRITORIALE E VISITE DOMICILIARI

Il personale medico e di comparto è impegnato in una importante attività territoriale.

Di seguito si fornisce tabella delle visite specialistiche eseguibili a domicilio.



Elenco Visite Domiciliari

Garantite nel DSS12 su richiesta del MMG a pazienti allettati non deambulabili alla data del 1/09/2014.

BRANCA SPECIALISTICA	MEDICO SPECIALISTA	COMUNI
NEUROLOGIA	Bosco	Monopoli - Polignano
	Fortunato	Conversano
	Schiavone	Polignano - Monopoli
PNEUMOLOGIA	Castellana	Conversano - Monopoli - Polignano
CARDIOLOGIA	Martino	Conversano
	De Troia	Conversano - Polignano
	Ramunni	Conversano - Polignano
	Mascolo	Monopoli
UROLOGIA	Loiodice	Conversano - Polignano
ANESTESIA e RIANIMAZIONE	Dormio	Conversano - Monopoli - Polignano
GERIATRIA	Resta	Conversano - Monopoli - Polignano
	Torres	Conversano - Monopoli - Polignano
FISIATRIA	Bientinesi	Conversano
	Carlucci	Monopoli - Polignano
	Di Pierro	Conversano

ELENCO TELEFONICO INTERNO CONVERSANO

PIANO PRIMO

Ambiente	Descrizione Ambulatorio	Nominativo	Telefono
101	Studio Medici	Buonsante/Latela/Dabbicco	4310
102	ORL – Audiometria/Impedenzometria	Latela	4219 TELFAX
103	ORL - Ambulatorio	Latela	4276
104	ORL – Endoscopia/Otomicroscopia	Latela	===
105	ORL – Elettrofisiopatologia acustica	Latela	===
106	CH. VASCOLARE - Ambulatorio	Dabbicco	4270
107	UROLOGIA - Ambulatorio	Loiodice	4367
108	- CUCINETTA -		===
109	- SPOGLIATOIO / DEPOSITO		===
110	CH. GENERALE - Ambulatorio	Buonsante/Lomele	4214
111	ODONTOIATRIA		
112	ODONTOIATRIA – Ambulatorio		4324
113	Studio Medici	Buonsante/Lomele/Longano	4254
114	Studio Medici - FOTOCOPIATRICE		===
115	D. S. - Coordinamento	Spinozza	4263
116	D. S. - Medicheria		4332
117	D. S. – Ecografia/Ecodoppler	Morelli/Giagulli	
118	D. S. – Ambulatorio	Morelli	4223
119	REUMATOLOGIA - Ambulatorio	Cagnazzo	4349
120	D. S. – Ambulatorio Medicina interna	D’Alessandro	4230
121	CARDIOLOGIA – Ambulatorio	– Test da sforzo /Holter	4399
122	CARDIOLOGIA /TERAPIA DEL DOLORE	De Troia/Calò	4325
123	CARDIOLOGIA – Ecografia	Ramunni G.	4208
124	CARDIOLOGIA – Ambulatorio ECG		4209
125	- SPOGLIATOIO / DEPOSITO		4210 TELFAX
126	D. S. – Terapia reumatologia		===
127	- SALA ATTESA D.S. -		===
128	GERIATRIA – Ambulatorio	Resta	4220
129	GERIATRIA – Ambulatorio	Torres	4335
130	ORTOPEDIA – Ambulatorio	Buonsante A.	4326 TELFAX
131	ORTOPEDIA – Ambulatorio	Longano	4244
132	ANESTESIA – Ambulatorio	Orlando	4291 FAX 4289
133	D.S. – posti letto		===
134	D.S. – posti letto		===
135	D.S. – Medicheria		4376
136	AUTISTI		4306
137	Studio Medico	D’Amato	4351
138	Studio Medico		4298
139	BOC – accoglienza		4278 – 4295
140	BOC – Medicheria		4329
141	PMA – Reception		4269
142	PMA – Ambulatorio Ginecologia 1		4243
143	PMA - Ambulatorio Ginecologia 2		4251

144	PMA - Ambulatorio Ginecologia 3	D'Amato	4286
145	PMA – SALA RIUNIONI -		4236
146	PMA – ARCHIVIO -		===
147	PMA – Ambulatorio Andrologia	Caroppo	4221
148	PMA – Segreteria Andrologia		4234
149	PMA – SALA OPERATORIA		4258
150	PMA – Medicheria		4275 TELFAX

PIANO SECONDO

Ambiente	Descrizione Ambulatorio	Nominativo	Telefono
201	CONSULTORIO – Studio medico PED	Teofilo	4281
202	RIABILITAZIONE-Integrazione scolastica		2480
203	CONSULTORIO - Ambulatorio PED		4281
204	CONSULTORIO – Stanza ostetrica		4373 e Fax
205	CONSULTORIO – Ambulatorio Ostetricia	Genco	4317
206	CONSULTORIO – Assistente sociale	Troviso	4259
207	CONSULTORIO – Psicologa	Calisi	4300
208	CONSULTORIO – Cucina		
209	CONSULTORIO – Allattamento		
210	CONSULTORIO – Sala prep. al parto		
211	ADI- Coordinatore Piemontese		4365
212	ADI – Infermieri		4365
213	PNEUMOLOGIA – Laboratorio	Aloisio	4260
214	PNEUMOLOGIA – Ambulatorio	Castellana	4200
215	PNEUMOLOGIA – Sala Attesa		
216	Ambulatorio A D I Dr. TORRES		4335
217	POLIAMBULATORI – Medicheria		4283
218	RIABILITAZIONE – Studio medico	Bientinesi	2481
219	FISIATRIA – Magnetoterapia		
220	FISIATRIA – BOX		4384
221	FISIATRIA – BOX		4385
222	FISIATRIA – BOX		
223	FISIATRIA – BOX		4386
224	RIABILITAZIONE – Logoterapia		
225	RIABILITAZIONE – Psicomotricita'		
226	RIABILITAZIONE – Logoterapia		
227	RIABILITAZIONE – Terapia occupazionale		
228	RIABILITAZIONE – Palestra		
229	RIABILITAZIONE – Assistente sociale		2482
230	RIABILITAZIONE – Segreteria		2483/4261
231	METABOLISMO – Studio medico	Giagulli	4368 e Fax
232	METABOLISMO – Medicheria		4370
233	METABOLISMO – Studio medico	Ramunni	4370
234	SALA DONAZIONI – Studio Medico		Fax 4279 4255
235	SALA DONAZIONI		4312
236	DERMATOLOGIA	Carrieri	4201
237	Medicina dello Sport/Neuro/Allerg/Fisiatria	Andriola/Muciaccia/Carlucci	4393

238	Cardiologia Ambulatorio		4383
239	Cardiologia Laboratorio ECG		4252
240	METABOLISMO – PIEDE DIABETICO		4370
241	Apparecchiature laboratorio		
242	Ambulatorio Allergologia	Casale	4226
243	Sala Prelievi 1		4342
244	Centro Prelievi- - Sala Attesa		
245	Centro Prelievi – Sala Medico		
246	Centro Prelievi- - Sala Attesa		
247	Sala Prelievi 2		
248	Sala Prelievi Tao Ex		
249	Apparecchiature laboratorio		4226
250	ACCETTAZIONE TAO Ex		
251	PMA- ACCOGLIENZA		4337

PIANO TERZO

Ambiente	Descrizione Ambulatorio	Nominativo	Telefono
301	Studio medico	Fantasia	4206
302	Ambulatorio Campo visivo		
303	Ambulatorio	Fantasia	4207
304	Sala attesa		
305	OCT		
306	Ambulatorio		4207
307	Ambulatorio	Cicinelli	
308	Spogliatoio		
309	LASER		4292
310	Fluorangiografia		4282
311	Sala prelievi		
312	Medicheria		4217
313	DS OCL – Posti letto		
314	DS OCL – Posti letto		
315	DS OCL – Posti letto		
316	DS OCL – Posti letto		
317	Dialisi - Spogliatoio		
318	SALA – Dialisi		4352 Fax 4224
319	CUCINA		4354
320	Stanza Tecnici		4355
321	Responsabile	Pallotta	4280
322	Studio Medici Ambulatorio		4353 + PC

PIANO QUARTO

Ambiente	Descrizione Ambulatorio	Nominativo	Telefono
401	Ufficio Economato	Gonnella	4345 Fax 4236
402	Segreteria Dir Amm	Strignano – Giancola	4229/378
403	DIREZIONE AMM. – Direttore	Luongo – Dell’Aquila	4314 – 4287
404	DIREZIONE DSS 12 – DIRETTORE	Gigantelli	4419
405	DIREZIONE PT – Dirigente Sanitario	D’Auria	4301
406	DIREZIONE DSS 12 – Segreteria	Zaurino	4407 Fax 4441
407	DIREZ. DSS 12 – Protocollo – Uff.	Pugliese – Angiulli	4418 – 4343

	Rilev. Presenze		4414
		Zupone	
408	DIREZIONE DSS12 – Cucina		
409	VSM	Murro Maria	4425
410	DIREZIONE PT – Segreteria	Schiavone	4360
			Fax 4382
41	UVM	D’Ambruoso	4412
412	PUA	Barletta – De Michele	4426
413	PROTESICA – Studio medico	L’Abbate – Valenti	4395
414	PROTESICA – Accettazione	Arciuli – Creatore	4348
415	PROTESICA – Accettazione	Mancini	4396
416	PROTESICA – Accettazione		Fax 4397
417	ASSISTENZA INTEGRATIVA	Valentino – Pignatelli	TelFax4346
			4202

PIANO TERRA

Ambiente	Descrizione Ambulatorio	Nominativo	Telefono
T01	Studio Medico		4225
T02	PPIT - Stanza Medici		4205
T03	118 – Soccoritori		
T04	118 – Infermieri		4381
T05	Ambulatorio	Da destinare	4324
T06	118 – Medici		4322
T07	PPIT – Spogl. Infermieri		
T08	PPIT – Spogl. Ausiliari		
T09	Continuità Assistenziale	Studio Medico	4232
T10	Continuità Assistenziale	Ambulatorio	
T11	Studio Medico Psichiatra	Leonardis	4253
T12	Deposito ex SPDC		
T13	Uff. ALPI – Archivio		
T14	Ecografia Oncologica	Vasti	4316
T15	Ticket –Cup – Deposito – Archivio		
T16	CSM – Segreteria		4215
T17	CSM – Assistente Sociale	Lestingi	4212
T18	CSM – Educatrice	Anaclerio	4211
T19	CSM – Medicheria		4268
T20	CSM – Studio Medico	Arvizzigno	4213
T21	CSM – Studio Medico	DE Nigris	4267
T22	CSM – Studio Medico	Genco M.L.	4233
T23	CSM – Studio Medico	Camposeo	4218
T24	CSM – Archivio		4266 FAX
T25	CSM – Attività Riabilitativa		
T26	Ecografia Oncologica -	Sala Attesa	
T27	Ecografia Oncologica - Ambulatorio		4222
T28	UFFICIO TICKET		4227/4311
T29	P.P.I.T. – Accesso – Medicheria		4231
T30	P.P.I.T. – Medicheria		4308 Fax
			4237
T31	Direzione P.T.	Murro	4315 Fax
			4303
T32	Ufficio Stipendi	Renna/ Minunni	4277/4359
T33	Ufficio Stipendi	Bocuzzi	4228 Fax

			4347
T34	CSM – Amb. Neuropsich. Inf.	Lovecchio	4313
T35	Uffico Tecnico Periferico	Caradonna	4380 Fax 4299
T36	Ufficio Anagrafe Assistibili	De Laurentis/Liuzzi /Gravina	4374
T37	Sala Attesa Anagrafe		
T38	Ufficio Economo	Marangelli	4302/4203
T39	CSM – Neuropsich. Inf. Sala Attesa		
T40	Centralina telefoni		
T41	AMBULATORIO A.L:P.I.	Valluzzi Fortunato	4388
T42	Cappella		4379
T42	Archivio Fascicoli Personale		
T43	Vuota		
T44	Vuota		
T45	Portineria		
T46	Ingresso Monumentale		
T47	Deposito Protesica		
T48	Ex Archivio		
T49	BAR		
T50	Sala Convegni		
T50	Accettazione Centro Prelievi		4341

PIANO SEMINTERRATO

Ambiente	Descrizione Ambulatorio	Nominativo	Telefono
ST01	RADIOLOGIA – Accettazione		4240
ST02	RADIOLOGIA – Studio medico	Mininni	4239
ST03	RADIOLOGIA – Senologia		
ST04	RADIOLOGIA – Densitometria ossea		
ST05	RADIOLOGIA – Diagnostica 2		
ST06	RADIOLOGIA – Sviluppo		4242
ST07	RADIOLOGIA - Diagnostica 3		
ST08	RADIOLOGIA – Deposito		
ST09	RADIOLOGIA – OPT		
ST10	RADIOLOGIA - Diagnostica 5		
ST11	RADIOLOGIA – TAC		4296/4363
ST12	RADIOLOGIA – Refertazione		4264/4241
ST13	RADIOLOGIA – Capotecnico		4297
ST14	RADIOLOGIA – Stanza tecnici		
ST15	SALA ATTESA		
ST16	Manutenzione		4209
ST17	Stanza UTA Sala Operatoria		
ST18	FARMACIA		4256/4204 Fax 4273
ST19	GUARDAROBA		4250
ST20	MAGAZZINO		TELEFAX 4245
ST21	CENTRALE TERMICA		TELEFAX 4247
ST22	DEPOSITO		
ST23	DEPOSITO		
ST24	SPORCO LAVANDERIA		
ST25	DEPOSITO SANITASERVICE		

