

CONTENUTI

Il melanoma è un tumore cutaneo maligno di origine neuroectodermica che insorge nella maggior parte dei casi de novo su cute apparentemente sana o, in una minoranza di soggetti, dalla modificazione di un nevo pre-esistente. L'esame clinico integrato dalla valutazione strumentale tramite dermoscopia ha aperto una nuova frontiera diagnostica soprattutto nella valutazione del melanoma sottile, di dimensioni limitate (<6mm) e nelle forme in cui i parametri clinici ABCDE non sono significativi (1-3). In ambulatorio medico, la visita prevede la valutazione sia della neoformazione riferita dal paziente, sia di tutto l'ambito cutaneo, in condizioni d'illuminazione ottimale e con l'uso di una lente d'ingrandimento.

Le stime parlano di dati allarmanti.

Il territorio Jonico deve caratterizzarsi come "soggetto pro - attivo" che si fa carico in modo unitario e continuativo delle necessità sanitarie e socio-assistenziali dei cittadini. La responsabilizzazione deve cominciare dalle scuole. I ragazzi, in particolare i bambini sono sempre più colpiti dalle malattie della pelle, tanto che quasi un bambino su due sotto i cinque anni ne soffre anche a causa dell'inquinamento.

A tale proposito strategico è:

- l'attivazione di percorsi diagnostico-terapeutici più appropriati concordati per concorrere all'abbattimento delle liste di attesa,
- la riorganizzazione strutturale e funzionale degli ambulatori al fine di un miglioramento qualitativo dell'offerta di prestazioni sanitarie,
- un confronto interdisciplinare continuo tra i professionisti della salute coinvolti nella gestione dei pazienti.
- la promozione di interventi salvavita: una Rete locale per informare e formare il personale interessato nelle aziende, gli educatori nelle scuole, per una chiamata alla responsabilizzazione civica e preventiva: "coinvolgendo persino i teenager nelle scuole".

La nuova accresciuta domanda di salute rende necessaria l'implementazione di strutture territoriali ad alta integrazione multidisciplinare ed interprofessionale che concorra a garantire servizi più efficienti ai cittadini, meno frammentari nell'erogazione delle cure, più efficace nell'unitarietà di approccio ai loro bisogni.



A.B.S.C.



I TUMORI DELLA PELLE: LA RETE DELLA PROMOZIONE SALVAVITA TRA MEDICI, PROFESSIONISTI DELLA SALUTE, EDUCATORI

ASSOCIAZIONE BEN ESSERE SOCIALE COLLETTIVO ABSC ONLUS

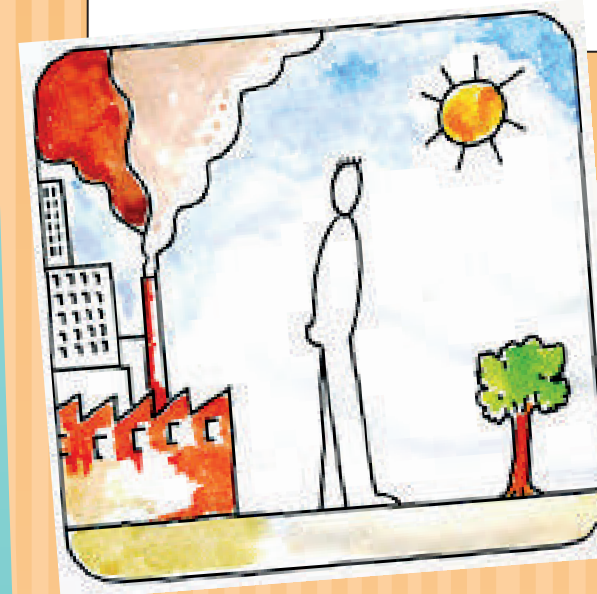

ID-Evento 124044 Edizione 1

RESPONSABILI SCIENTIFICI:
Dott.ssa Loredana Pergolesi
Dr.ssa Mariangela Valentineti

LUNEDI 11 MAGGIO 2015

Teatro Padre Turollo
Via Generale Pietro De Laclos, Taranto

FACULTY

Relatori e Moderatori

Anna Camalleri

Dirigente Ufficio Scolastico Regione Puglia

Nicola Carrino

Dirigente Medico Specialistica Ambulatoriale Dermatologia D.5 ASL TA

Maria Donata Di Giuseppe

Dirigente Medico Responsabile Centro PsoCare S.C.Dermatologia e

Venereologia POC ASL TA

Giuseppe Lentini

Dirigente Medico Chirurgia Generale P.O. Orientale ASL TA

Antonio Miccoli

Fisioterapista Centro Riabilitativo OSMARM Taranto

Franco Miccoli

Fisioterapista Centro Riabilitativo Beato Nunzio Sulprizio Taranto

Antonella Mincuzzi

Dirigente Medico Settore Attività Registro Tumori/Studi Epidemiologici S.C.

Stat. Epid. ASLTA

Loredana Pergolesi

Dirigente Professioni Sanitarie Territoriale ASL TA

Salvatore Pisconti

Direttore Dipartimento Oncoematologico S.O. S.G. Moscati-Progetto

Antonio Rinaldi

Dirigente SSD Dipartimento Onco-Ematologico P.O. Occidentale ASL TA

Marcello Stante

Dirigente Medico Dermatologo

Mariangela Valentineti

Dirigente Medico Medicina Specialistica Ambulatoriale Dermatologia D.2

SEGRETERIA ORGANIZZATIVA E PROVIDER

Dr.ssa Alessandra LIPPO

segreteria@satacard.it

Tel 0994000493- 3483481348

Fax 0999941007

PROGRAMMA

Prima Sessione

“La rete di promozione salvavita”

Moderatore: Loredana PERGOLESÌ

Orario 14.30 REGISTRAZIONE DEI PARTECIPANTI

Orario 14.45

Saluto delle autorità

Direttore Generale ASL Ta

Stefano ROSSI

Direttore Sanitario ASL Ta

Maria LEONE

Assessore al Welfare, Politiche Sociali e Salute

Donato PENTASSUGLIA

Lezioni Magistrali

Orario 15.20 Il ruolo degli educatori e delle associazioni

Anna Camalleri, Loredana Pergolesi

15.40 Aspetti epidemiologici

Antonella Mincuzzi

16.00 Introduzione alle patologie oncologiche

Antonio Rinaldi

INTERVENTI PREORDINATI

Seconda Sessione

“Il PDTA”

Moderatore: Salvatore PISCONTI

Lezioni Magistrali

Orario 16.30 Tumori cutanei maligni di più frequente riscontro

Marcello Stante

17.00 Diagnosi precoce del melanoma, importanza della

prevenzione primaria e secondaria

Mariangela Valentinetti

17.30 Aspetti anatomopatologici e trattamento chirurgico
del melanoma cutaneo

Giuseppe Lentini

17.50 Ottimizzazione dei percorsi diagnostico - terapeutici
nei pazienti con lesioni cutanee sospette per
neoplasie.

M. Donata Di Giuseppe, Nicola Carrino.

18.30 Prevenzione e trattamento del linfedema. Interventi
riabilitativi

Franco Miccoli. Antonio Miccoli

Orario 18:50 - 19:30 VERIFICA APPRENDIMENTO -
TEST ECM DI SCUSSIONE

A CHI E' RIVOLTO:

Medico Chirurgo (tutte le discipline), Ostetrica/o, Fisioterapista, Farmacista, Assistente Sanitario, Infermiere, Educatore Professionale, Biologo

Crediti 9,0 assegnati secondo le disposizioni della CNFC

PER PARTECIPARE:

Quota di partecipazione per utenti esterni 20 €

L'evento è gratuito per gli utenti regolarmente registrati ed iscritti a SATACARD e per numero 60 Uditori (studenti, personale docente, assistenti sociali ed operatori del SSN non aventi obbligo di ECM)

