



Modalità di accesso dei privati accreditati al SIST Puglia

**per la gestione della presa in carico e rilascio
della ricetta dem specialistica**

www.sist.puglia.it

Privati accreditati: accesso al SIST-Puglia

Per accedere al SIST- Puglia occorre:

1. Stabilire il collegamento alla rete

- a) tramite Intranet aziendale (ASL, AOU, Azienda sanitaria)
- b) tramite RUPAR-SPC (Rete Unitaria della Pubblica Amministrazione Regionale – Sistema Pubblico di Connettività)
- c) tramite connessione protetta (VPN) da rete pubblica Internet verso RUPAR-SPC

2. Accedere al

- a) Sistema Informativo Sanitario Territoriale (SIST Puglia) mediante **Carta Nazionale dei Servizi (CNS)**, rilasciata da una Certification Authority

Collegamento alla rete mediante VPN

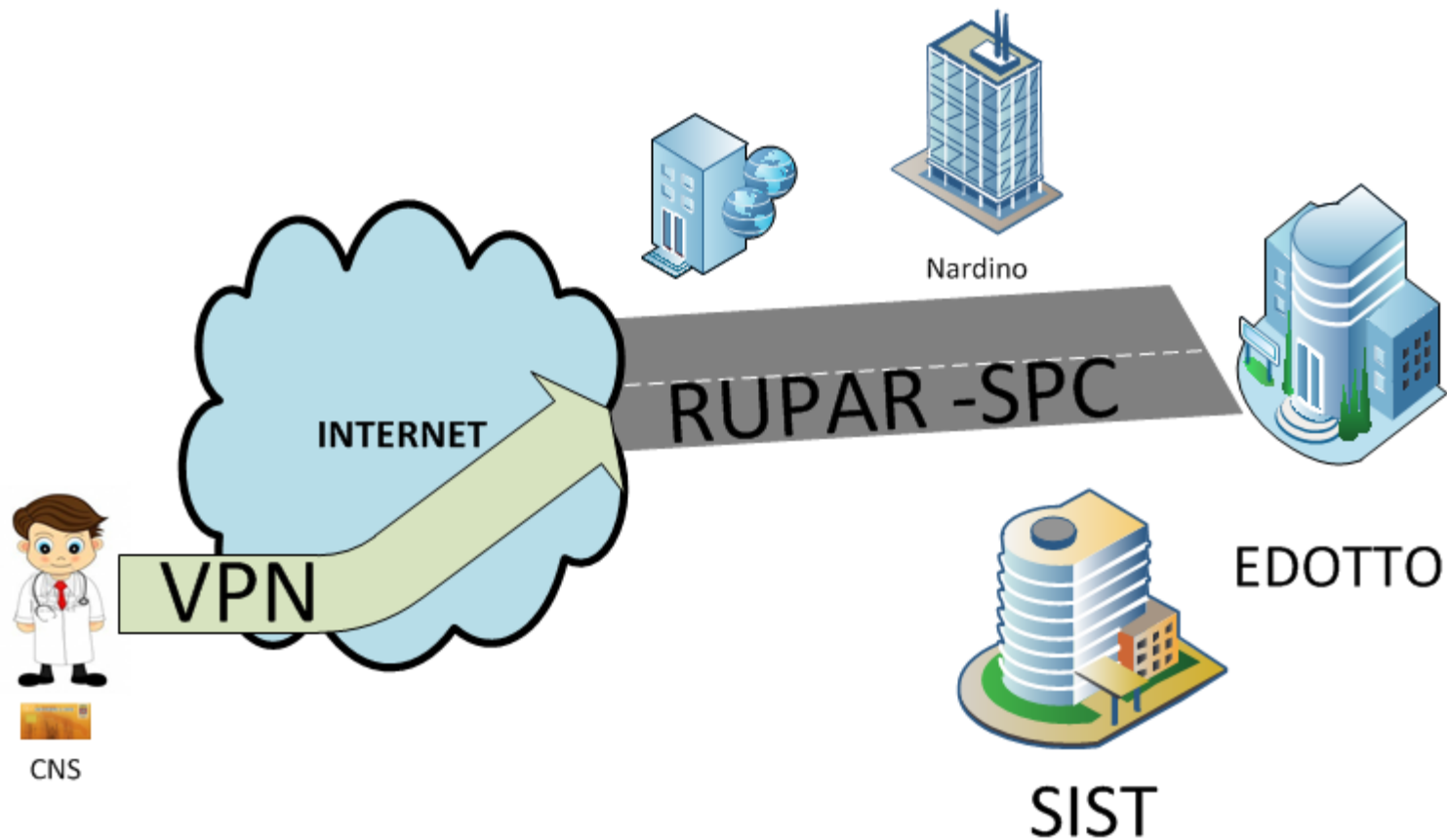

Collegamento alla rete mediante VPN

Per l'accesso alla rete RUPAR-SPC è previsto l'utilizzo alternativo di:

- a) **Credenziali deboli** *Nome utente e password*

- b) **Credenziali forti:** *CNS e PIN*

Collegamento alla rete mediante VPN

Per l'accesso alla rete RUPAR-SPC con

Credenziali deboli

Nome utente e password

Se si è già in possesso delle credenziali per l'accesso ad Edotto, utilizzare il VPN Client già installato sulla propria postazione

Se non si è in possesso delle credenziali deboli, è possibile richiederle al numero 800.955.180

Collegamento alla rete mediante VPN

Per l'accesso alla rete RUPAR-SPC con

Credenziali forti:

CNS e PIN

Installare il CISCO AnyConnect disponibile all'interno dell'Area medici di www.sist.puglia.it

Utilizzare o acquistare una CNS con certificato di autenticazione e firma digitale rilasciata da una Certification Authority riconosciuta dall'Agenzia per l'Italia Digitale e lettore

Accesso con credenziali deboli



Fascicolo Sanitario Elettronico

- Manuale Utente Medico Continuità Assistenziale
- Manuale di installazione del software "Hit Actalis CNS"
- Font "Free3of9X" per la stampa della prescrizione

Modulistica

- Modulo per dichiarazione cambio applicativo
- Modulo per dichiarazione problemi tecnici

Documenti tecnici

- Aggiornamenti Catalogo F-sezioni Regione Puglia (aggiornato al 12-02-2013)
- Nomenclatore tariffario Regionale (estratto dal Sistema Edotto in data 19/11/2015) **New**
- Catalogo Regionale delle Prestazioni di Specialista Ambulatoriale (approvato con DGR n. 1668 del 25-09-2015) **New**
- Estratto del PINGLA 2010 2012 (Piano Nazionale di Governo delle Liste di Attezo) **New**

Software

- Download software per workstation (Teamviewer) **New**
- Software Cisco AnyConnect v. 3.1.01065 **New** (highlighted with a red circle and arrow)
- Aggiornamento del cartellino RFID **New**
- Aggiornamento Bit4id v. 1.3.3.4 (Versione per TOKEN ME) **New**
- Driver TOKEN ME per S.O. xp **New**
- Aggiornamento Bit4id v. 1.2.8.3
- Aggiornamento Actalis File Protector v.5 (14 Mb) | Manuale di aggiornamento
- Software Cisco VPN client v. 5.0 32bit XP-Vista-Seven (8 Mb)
- Software Cisco VPN client v. 5.0 64bit XP-Vista-Seven (5 Mb)
- Libreria Actalis Ellips
- Fix-smart-card.zip | Guida all'utilizzo di fix-smart-card (utile in caso di non riconoscimento della propria CNS sul computer)

Helpdesk

Contatta il servizio di helpdesk al numero

VERDE
800 955 175
PUGLIA SALUTE

Link utili

PugliaSalute

Cisco AnyConnect | vpn.rmmg.rupar.puglia.it

Please enter your username and password.

Group: SANITA-VPN

Username:

Password:

OK Cancel

Cisco AnyConnect Secure Mobility Client

VPN:
Please enter your username and password.

© Cisco

Accesso con credenziali forti

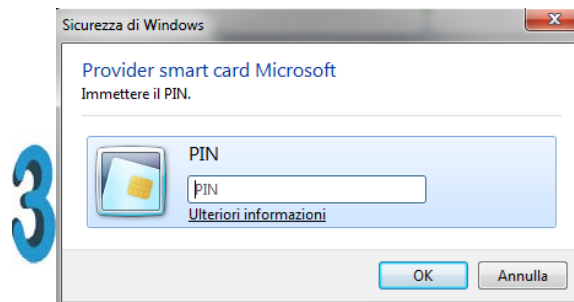
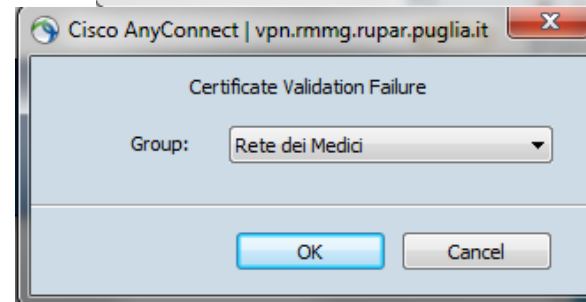
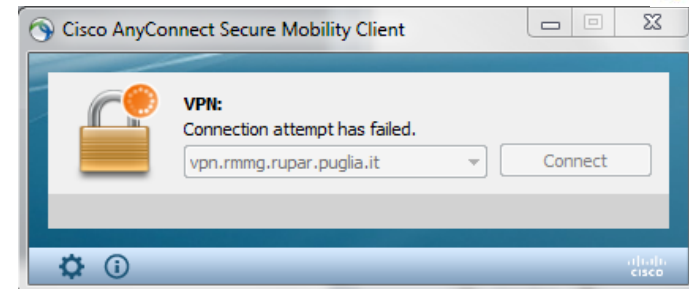

Esempio utilizzo credenziali forti

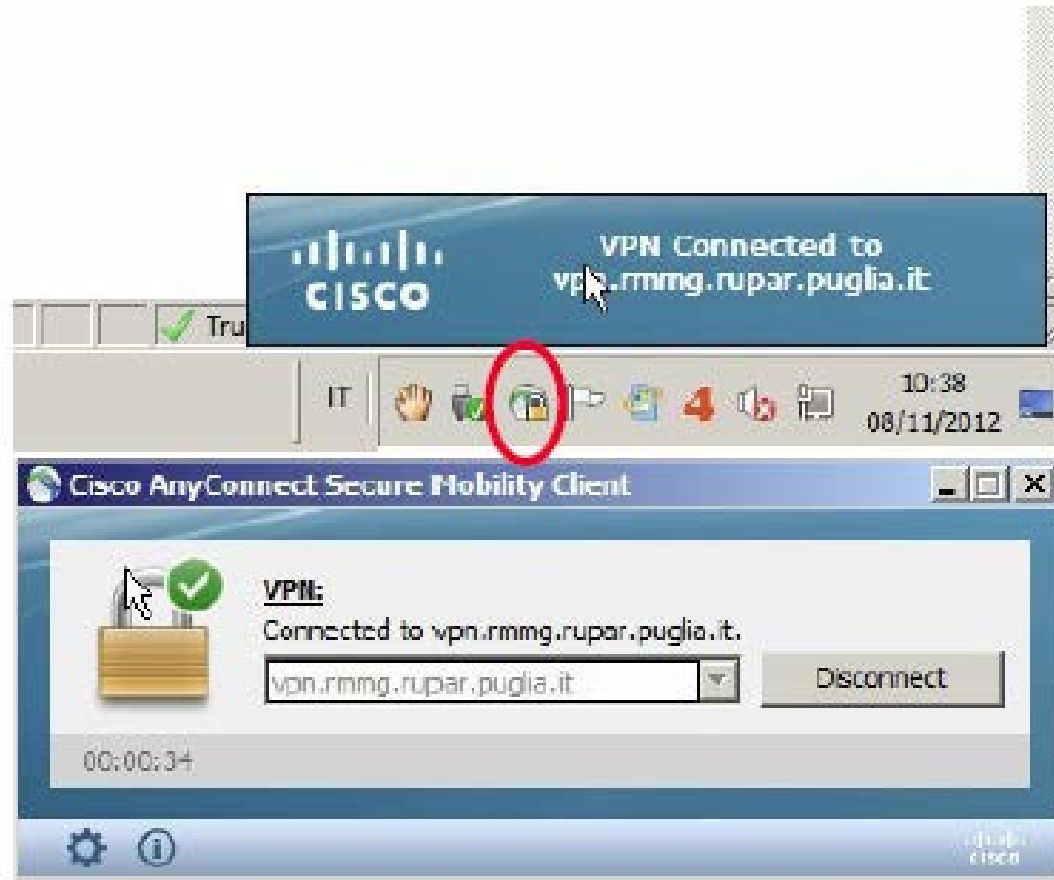

Accedere al SIST- Puglia

Il SIST-Puglia è accessibile **esclusivamente con credenziali forti (CNS)**

Per l'utilizzo dei servizi web per la gestione della ricetta dem specialistica:

1. Richiedere abilitazione al SIST PUGLIA

Inoltrando la propria richiesta completa delle seguenti informazioni all'indirizzo

sist@pec.rupar.puglia.it :

1. codice fiscale della CNS da utilizzare
2. CA Root dell'ente certificatore che ha rilasciato la CNS (*certificato da inviare in formato compresso*)
3. cognome
4. nome
5. codice struttura sistemaTS
6. descrizione della struttura
7. ASL di riferimento
8. VPN con Credenziali deboli/forti

Azioni operative

1. Al primo accesso con VPN solo nel caso di credenziali forti

1. Collegarsi a <http://www.sist.puglia.it>
2. Menu (a sinistra) → Primo Accesso
3. Effettuare i passi descritti

2. Per realizzare il collegamento a RUPAR-SPC via VPN

1. Avviare VPN Client o il CISCO ANY Connect
2. Digitare credenziali di accesso

3. Per accedere al SIST PUGLIA

1. Collegarsi a <http://www.sist.puglia.it>
2. Menu (a destra) → Accesso al sistema SIST

Accesso al SIST – www.sist.puglia.it



Numero Verde
800 955 175
LUN-VEN DALLE 08.00 ALLE 20.00

Sistema
Informativo
Sanitario
Territoriale



Regione Puglia

Sistema Informativo Sanitario Territoriale

Menu

• Primo accesso

Se è la prima volta che accede a questo sito, effettui l'accredimento al Centro Servizi del SIST

• Area medici

Area riservata ai medici

• Area farmacisti

Area riservata ai farmacisti

• Area privati accreditati

Area riservata ai privati accreditati

• Area download integratori

Sezione riservata agli integratori di terze parti

[Tutte le notizie](#)

Fascicolo Sanitario Elettronico



Domande e risposte frequenti



PRIMO PIANO

Manutenzione straordinaria Sistemi INPS

Si comunica che, per attività di manutenzione straordinaria dei sistemi INPS, i servizi erogati dal SAC per i certificati di malattia, comunicazioni di inizio ricovero e certificati di malattia in sede di dimissione non saranno disponibili dalle ore 20:00...[leggi](#) »

09/03/2016

Manutenzione straordinaria Sistemi INPS



Si comunica che, per attività di manutenzione straordinaria dei sistemi INPS, i servizi erogati dal SAC per i certificati di malattia, comunicazioni di inizio ricovero e certificati di malattia in sede di dimissione non saranno disponibili dalle ore 20:00...[leggi](#) »

07/03/2016

Ricetta dematerializzata: i dati in Puglia



Tutte le farmacie pugliesi collegate e oltre 3.500 medici in Puglia prescrivono già quasi 2.800.000 ricette farmaceutiche dematerializzate. È in vigore dal 1 marzo 2016 la norma che prevede che il cittadino italiano possa ritirare i medicinali...[leggi](#) »

02/03/2016

Manutenzione straordinaria Sistemi INPS



Si comunica che, per attività di manutenzione straordinaria dei sistemi INPS, i servizi erogati dal SAC per i certificati di malattia, comunicazioni di inizio ricovero e certificati di malattia in sede di dimissione non saranno disponibili dalle ore 20:00 alle...[leggi](#) »

01/03/2016

Collaudo nuova versione Add-On SIST Perseo



Si informano i Medici di Medicina Generale, utenti della cartella clinica Perseo, che sono state completate, con esito positivo, le verifiche di conformità della nuova versione 9.2.88, comprensiva di add-on SIST, relativa alla ricetta dematerializzata...[leggi](#) »

01/03/2016

Collaudo Cartella Clinica CareStudio



Si informano i Medici di Medicina Generale, utenti della cartella clinica CareStudio, che sono state completate, con esito positivo, le verifiche di conformità della nuova versione 2.5 della cartella clinica CareStudio...[leggi](#) »

Manutenzione straordinaria Sistemi INPS



Si comunica che, per attività di manutenzione straordinaria dei sistemi INPS, i servizi erogati dal SAC per i certificati di malattia, comunicazioni di inizio ricovero e certificati di...

Accesso al sistema SIST

- [Accedi a SIST con smartcard](#)
Accesso alle applicazioni del Sistema Informativo Sanitario Territoriale (SIST).

Cos'è il progetto SIST

Promo SIST - Regione Puglia YouTube



Video realizzato da **RISQ**

[Scopri di più sul progetto SIST](#)

Helpdesk

Contatta il servizio di helpdesk al numero

VERDE
800 955 175
CHIAMATA GRATUITA

Link utili

InnovaPuglia S.p.A.
Società assoggettata alla direzione
e controllo della Regione Puglia

Strada Provinciale per
Casamassima Km. 3
70010 - Valenzano Bari

tel. +39 080.46.70.418
fax +39 080.45.51.868
info@innova.puglia.it
www.innova.puglia.it